



 ROLY  
WRK

2026 //  
COLLECTION



**NEW**  
BERYL

PG.13

2026 COLLECTION

# WELCOME TO ROLYWRK CATALOGUE\_

DISCOVER OUR SELECTION OF PREMIUM  
WORKWEAR AND FOOTWEAR: DURABILITY,  
COMFORT AND STYLE IN THE WORK ENVIRONMENT.  
FROM WORK UNIFORMS TO ACCESSORIES,  
YOU'LL FIND THE PERFECT SOLUTION FOR EVERY  
INDUSTRY AND JOB. EXPLORE OUR COLLECTIONS  
AND GEAR UP WITH ROLYWRK.





## CONTENTS\_

8_	FOOTWEAR.	44_	HIGH
VISIBILITY.	74_	INDUSTRY.	120_
SANITARY	&	AESTHETICS.	
134_	FOOD	INDUSTRY.	146_
HORECA.	180_	BASICS.	232_
ACCESSORIES.	244_	INDEX.	

# WRK FOOT \_WEAR









# SECURITY SUSTAINABILITY CONFORT AND DESIGN\_

FROM OUR BEGINNINGS, WE HAVE FOCUSED ON DESIGNING A WIDE RANGE OF GARMENTS THAT MEET THE HIGHEST QUALITY STANDARDS, OFFERING THE PERFECT COMBINATION OF STYLE AND FUNCTIONALITY FOR THE WORKWEAR WORLD.

WE ARE CONSTANTLY EXPLORING NEW TRENDS AND TEXTILE TECHNOLOGIES TO ENSURE THAT OUR PRODUCTS ADAPT TO THE CHANGING NEEDS OF THE WORKING ENVIRONMENT. DISCOVER ALL OUR COLLECTIONS WHERE YOU WILL FIND HIGH QUALITY SOLUTIONS FOR ANY WORKING ENVIRONMENT.

**THE NEW WORK FOOTWEAR  
COLLECTION BY ROLY WRK OFFERS  
THE HIGHEST SAFETY STANDARDS  
IN THE INDUSTRY, MODERN DESIGN,  
AND GREAT COMFORT. WITH ITS  
VARIOUS OPTIONS, IT ADAPTS TO  
THE NEEDS OF ANY ACTIVITY. THE  
BEST CHOICE TO COMPLETE YOUR  
WORK GEAR.**



01\_  
**FOOT  
\_WEAR**

# FOOTWEAR CERTIFICATION\_

<p>8397 BERYL</p>  <p>PG. 12 S1PS</p>	<p>8392 ONYX</p>  <p>PG. 14 S1PS</p>	<p>8385 VITINJA</p>  <p>PG. 16 S1PS</p>
<p>8395 RUBY</p>  <p>PG. 18 S1PS</p>	<p>8394 GARNET</p>  <p>PG. 18 S3S</p>	<p>8382 ULMUS</p>  <p>PG. 20 S3S</p>
<p>8383 CERYSON</p>  <p>PG. 22 S3S</p>	<p>8380 KERCUS</p>  <p>PG. 24 S3S</p>	<p>8381 GISKAN</p>  <p>PG. 26 S3S</p>
<p>8384 NOBOA</p>  <p>PG. 28 S3S</p>	<p>8388 BRAX</p>  <p>PG. 30 S3S</p>	<p>8389 IRON</p>  <p>PG. 32 S3S</p>
<p>8390 ROCK</p>  <p>PG. 34 S7S</p>	<p>8391 LUA</p>  <p>PG. 36 S7S</p>	<p>8387 PEARL</p>  <p>PG. 38 S2</p>
<p>8386 SALT</p>  <p>PG. 40 S2</p>	<p>8393 OPAL</p>  <p>PG. 40 O1SR</p>	<p>8396 BASALT</p>  <p>PG. 42 O1SR</p>

## EN ISO 20345:2022+A1:2024 EN ISO 20347:2022

The **UNE-EN ISO 20345:2022** standard specifies the essential requirements for safety footwear and work footwear, with the aim of ensuring the protection of workers and promoting a safe working environment. This regulation covers criteria such as design, resistance, flexibility, impermeability, anti-slip capacity and thickness, as well as other aspects related to materials and ergonomics.



NEW

# BERYL

SPORTS-STYLE WORK FOOTWEAR

## 8397 BERYL



S1PS

Παπούτσι εργασίας με ύφασμα επόμενης γενιάς και σπορ σχεδιασμό.

- Κάλυμμα δακτύλων: Φάμπτεργκλας, 200 joule.
- Σόλα ανθεκτική στη διάτρηση: Πλεγμένες υφαντές ίνες (PS), 3 mm.
- Σόλα: Πολυουρεθάνη διτλής πυκνότητας
- Κλείσιμο: Κορδόνια
- Ενίσχυση: Δάχτυλα ποδιών και πτέρνα
- Υφασμα άνω μέρους: Μαύρο δίχτυ + μαύρο δέρμα nubuck με μικροίρες+ ανακλαστική εκτύπωση
- Επένδυση: Μαύρο νεοπρένιο με ενίσχυση στο πίσω μέρος

35 - 36 - 37 - 38 - 39 - 40 - 41 - 42 - 43 - 44 - 45 - 46 - 47 - 48 - 49 - 50

Μαύρο δίχτυ + Μαύρο δέρμα nubuck με μικροίρες + ανακλαστική εκτύπωση

Πιστοποιητικό CE σύμφωνα με τα πρότυπα:  
EN ISO 20345:2022+A1:2024 S1PS FO SR SC + ESD

Pack:1 - Carton:10



02221

## FEATURES\_



PUNCTURE RESISTANCE



ANTISTATIC FOOTWEAR



HYDROCARBON RESISTANT



SLIP RESISTANT



ENERGY ABSORPTION CAPACITY IN THE HEEL



SCUFF CAP



METAL FREE



THERMOFORMED INSOLE



ENERGY ABSORPTION

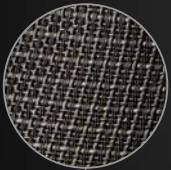

BLACK NET



REFLECTIVE MATERIAL



HYDROCARBON RESISTANT



METAL FREE

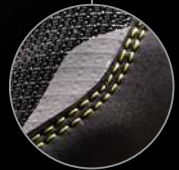

REFLECTIVE ELEMENTS



NEW

ONYX

SPORTS-STYLE WORK FOOTWEAR



## 8392 ONYX



S1PS

Αθλητικά παπούτσια εργασίας με προηγμένο αεροδιαπερατό ύφασμα, που προσφέρουν φρεσκάδα και βέλτιστη απόδοση για πολλές ώρες εργασίας.

- Κάλυμμα δακτύλων: Φάμπεργκλας, 200 joule.
- Σόλα ανθεκτική στη διάτρηση: Πλεγμένες υφαντές ίνες (PS), 3 mm.
- Σόλα: Καουτσούκ EVA
- Κλείσιμο: Κορδόνια
- Υλικό άνω μέρους: Μικροΐνες
- Επένδυση: Flyknit και θερμοκολλημένη TPU

35 - 36 - 37 - 38 - 39 - 40 - 41 - 42 - 43 - 44 - 45 - 46 - 47 - 48 - 49 - 50

Μικροΐνες

Πιστοποίηση CE σύμφωνα με το πρότυπο:  
EN ISO 20345:2022+A1:2024 S1PS SR FO CI ESD

Pack:1 - Carton: 10



23601

## FEATURES\_



ANTISTATIC  
FOOTWEAR



ENERGY  
ABSORPTION  
CAPACITY  
IN THE HEEL



SLIP  
RESISTANT



HYDROCARBON  
RESISTANT



COLD  
INSULATION



METAL FREE



THERMOFORMED INSOLE



ENERGY ABSORPTION



MICROFIBER

EMBOSSED LOGO



HYDROCARBON RESISTANT



METAL FREE





# VITINJA

SPORTS-STYLE WORK FOOTWEAR

S1PS

## 8385 VITINJA



Αθλητικά παπούτσια εργασίας από ύφασμα υψηλής αντοχής και 3D δικτυωτό ύφασμα, με προηγμένη διαπνοή. Διαθέτουν αντοχή στην τριβή και είναι ανθεκτικά.

- Κάλυμμα δακτύλων: Fiberglass, 200 joules
- Εσωτερική σόλα ανθεκτική στη διάτρηση: Υφαντές ίνες PS, 3 mm
- Σόλα: καουτσούκ EVA
- Δέσιμο: με κορδόνια
- Ενίσχυση: Κάλυμμα δακτύλων και πτέρνα TPU Melt
- Κλωστοϋφαντουργική κοπή: HTT & Printing

36 - 37 - 38 - 39 - 40 - 41 - 42 - 43 - 44 - 45 - 46 - 47 - 48

HTT & Printing

Συμμόρφωση CE σύμφωνα με τα ακόλουθα πρότυπα:  
EN ISO 20345:2022 S1PS FO SR HRO

Pack:1 - Carton:10



236

## FEATURES\_



PUNCTURE RESISTANCE



ANTISTATIC FOOTWEAR



HYDROCARBON RESISTANT



SLIP RESISTANT



ENERGY ABSORPTION CAPACITY IN THE HEEL



RESISTANCE TO CONTACT HEAT



METAL FREE



THERMOFORMED INSOLE



ENERGY ABSORPTION

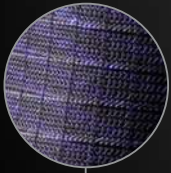

HTT



REFLECTIVE MATERIAL



METAL FREE



HYDROCARBON RESISTANT



NEW



## FEATURES\_



PUNCTURE RESISTANCE



ANTISTATIC FOOTWEAR



HYDROCARBON RESISTANT



SLIP RESISTANT



ENERGY ABSORPTION CAPACITY IN THE HEEL



SCUFF CAP



METAL FREE

## FEATURES\_



PUNCTURE RESISTANCE



ANTISTATIC FOOTWEAR



HYDROCARBON RESISTANT



WATER PENETRATION AND ABSORPTION



SLIP RESISTANT



ENERGY ABSORPTION CAPACITY IN THE HEEL



SCUFF CAP



METAL FREE

## 8395 RUBY



S1PS

Παπούτσι εργασίας με ύφασμα επόμενης γενιάς και σπορ σχεδιασμό.

- Κάλυμμα δακτύλων: Φάμππεργκλας, 200 joule.
- Σόλα ανθεκτική στη διάτρηση: Πλεγμένες υφαντές ίνες (PS), 3 mm.
- Σόλα: Πολυουρεθάνη διπλής πυκνότητας.
- Κλείσιμο: Κορδόνια
- Ενίσχυση: Δάχτυλα ποδιών και πτέρνα.
- Ύφασμα άνω μέρους: Κόκκινο πλεκτό.
- Επένδυση: Μαύρο 3D ύφασμα

35 - 36 - 37 - 38 - 39 - 40 - 41 - 42 - 43 - 44 - 45 - 46 - 47 - 48 - 49 - 50

Κόκκινο πλεκτό

Πιστοποιητικό CE σύμφωνα με τα πρότυπα:  
EN ISO 20345:2022+A1:2024 S1PS FO SR CI SC + ESD

Pack:1 - Carton: 10



02602

## 8394 GARNET



S3S

Παπούτσι εργασίας με ύφασμα επόμενης γενιάς και σπορ σχεδιασμό.

- Κάλυμμα δακτύλων: Φάμππεργκλας, 200 joule.
- Σόλα ανθεκτική στη διάτρηση: Πλεγμένες υφαντές ίνες (PS), 3 mm.
- Σόλα: Πολυουρεθάνη διπλής πυκνότητας
- Κλείσιμο: Κορδόνια
- Ενίσχυση: Δάχτυλα ποδιών και πτέρνα
- Ύφασμα άνω μέρους: Κόκκινο πλεκτό
- Επένδυση: Μαύρο 3D ύφασμα + αδιάβροχη μεμβράνη.

35 - 36 - 37 - 38 - 39 - 40 - 41 - 42 - 43 - 44 - 45 - 46 - 47 - 48 - 49 - 50

Κόκκινο πλεκτό

Πιστοποιητικό CE σύμφωνα με τα πρότυπα:  
EN ISO 20345:2022+A1:2024 S3S FO SR CI SC + ESD

Pack:1 - Carton: 10



02602



THERMOFORMED INSOLE



ENERGY ABSORPTION



RED KNIT



HYDROCARBON RESISTANT



METAL FREE



# ULMUS

SPORTS-STYLE WORK FOOTWEAR



S3S

## 8382 ULMUS



Άνετα αθλητικά παπούτσια εργασίας με ανακλαστικά και διαπνέοντα στοιχεία.

- Κάλυμμα δακτύλων: Fiberglass, 200 joules
- Εσωτερική σόλα ανθεκτική στη διάτρηση: Υφαντές ίνες PS, 3 mm
- Σόλα: πολυουρεθάνη διπλής πυκνότητας
- Δέσιμο: με κορόνινα
- Ενίσχυση: Πτέρνα
- Κλωστοϋφαντουργική κοπή: Tatin

35 - 36 - 37 - 38 - 39 - 40 - 41 - 42 - 43 - 44 - 45 - 46 - 47 - 48

Tatin

Συμμόρφωση CE σύμφωνα με τα ακόλουθα πρότυπα:  
EN ISO 20345:2022 S3S FO SR ESD

Pack:1 - Carton: 10



02

20

## FEATURES\_



PUNCTURE  
RESISTANCE



ANTISTATIC  
FOOTWEAR



HYDROCARBON  
RESISTANT



WATER  
PENETRATION AND  
ABSORPTION



SLIP  
RESISTANT



ENERGY  
ABSORPTION  
CAPACITY  
IN THE HEEL



METAL FREE

WRK FOOTWEAR



THERMOFORMED INSOLE



ENERGY ABSORPTION



TATIN



REFLECTIVE MATERIAL



METAL FREE



HYDROCARBON RESISTANT



# CERYSON

SPORTS-STYLE WORK FOOTWEAR

S3S

## 8383 CERYSON



Αθλητικά παπούτσια εργασίας, από μικροΐνες nubuck με ενίσχυση στην περιοχή της φτέρνας.

- Κάλυμμα δακτύλων: Fiberglass, 200 joules
- Εσωτερική σόλα ανθεκτική στη διάτρηση: Υφαντές ίνες PS, 3 mm
- Σόλα: πολυουρεθάνη διπλής πυκνότητας
- Δέσιμο: με κορόνινα
- Ενίσχυση: Πτέρνα
- Κλωστοϋφαντουργική κοπή: Υδατοαπωθητικές μικροΐνες

36 - 37 - 38 - 40 - 41 - 42 - 43 - 45 - 46 - 47 - 48

Υδατοαπωθητικές μικροΐνες

Συμμόρφωση CE σύμφωνα με τα ακόλουθα πρότυπα:  
EN ISO 20345:2022 S3S FO SR SC ESD

Pack:1 - Carton: 10



02221

## FEATURES\_



PUNCTURE  
RESISTANCE



ANTISTATIC  
FOOTWEAR



HYDROCARBON  
RESISTANT



WATER  
PENETRATION AND  
ABSORPTION



SLIP  
RESISTANT



ENERGY  
ABSORPTION  
CAPACITY  
IN THE HEEL



METAL FREE



THERMOFORMED INSOLE



ENERGY ABSORPTION



FLUORESCENT MATERIAL



HYDROCARBON RESISTANT



WATER-REPELLENT MICROFIBRE



METAL-FREE





# KERCUS

SPORTS-STYLE WORK FOOTWEAR

S3S

## 8380 KERCUS



Αθλητικά παπούτσια εργασίας με 3D διχτυωτό ύφασμα, ελαφριά και ισορροπημένα για απαιτητικά περιβάλλοντα.

- Κάλυμμα δακτύλων: Fiberglass, 200 joules
- Εσωτερική σόλα ανθεκτική στη διάτρηση: Υφαντές ίνες PS, 3 mm
- Σόλα: πολυουρεθάνη διπλής πυκνότητας
- Δέσιμο: με κορδόνια
- Ενίσχυση: Δάχτυλα ποδιών και πτέρνα
- Κλωστοϋφαντουργική κοπή: Τεχνικό ύφασμα και μικροίνοιες

36 - 37 - 38 - 39 - 40 - 41 - 42 - 43 - 44 - 45 - 46 - 47 - 48

Τεχνικό ύφασμα και μικροίνοιες

Συμμόρφωση CE σύμφωνα με τα ακόλουθα πρότυπα:  
EN ISO 20345:2022 S3S FO SR ESD

Pack:1 - Carton: 10



0255

## FEATURES\_



PUNCTURE RESISTANCE



ANTISTATIC FOOTWEAR



HYDROCARBON RESISTANT



WATER PENETRATION AND ABSORPTION



SLIP RESISTANT



ENERGY ABSORPTION CAPACITY IN THE HEEL



METAL FREE



THERMOFORMED INSOLE



ENERGY ABSORPTION



3D MESH



REFLECTIVE MATERIAL



METAL FREE



HYDROCARBON RESISTANT



2026 | COLLECTION



25



# GISKAN

SPORTS-STYLE WORK BOOT

S3S

## 8381 GISKAN



Αθλητικά μποτάκια εργασίας με 3D δακτυωτό ύφασμα, ελαφριά και ισορροπημένα για απαιτητικά περιβάλλοντα.

- Κάλυμμα δακτύλων: Fiberglass, 200 joules
- Εσωτερική σόλα ανθεκτική στη διάτρηση: Υφαντές ίνες PS, 3 mm
- Σόλα: πολυουρεθάνη διτλής πυκνότητας
- Δέσιμο: με κορδόνια
- Ενίσχυση: Δάχτυλα ποδιών και πτέρνα
- Κλωστοϋφαντουργική κοπή: Τεχνικό ύφασμα και μικροΐνες

36 - 37 - 38 - 39 - 40 - 41 - 42 - 43 - 44 - 45 - 46 - 47 - 48

Τεχνικό ύφασμα και μικροΐνες

Συμμόρφωση CE σύμφωνα με τα ακόλουθα πρότυπα:  
EN ISO 20345:2022 S3S FO SR ESD

Pack:1 - Carton: 10



0255

## FEATURES



PUNCTURE RESISTANCE



ANTISTATIC FOOTWEAR



HYDROCARBON RESISTANT



WATER PENETRATION AND ABSORPTION



SLIP RESISTANT



ENERGY ABSORPTION CAPACITY IN THE HEEL



METAL FREE



THERMOFORMED INSOLE



REFLECTIVE MATERIAL



ENERGY ABSORPTION



3D MESH

HYDROCARBON RESISTANT



METAL FREE





# NOBOA

SPORTS-STYLE WORK FOOTWEAR

S3S

## 8384 NOBOA



Αθλητικά παπούτσια εργασίας με θάλαμο αέρα που παρέχει προηγμένη αντικραδασμική προστασία. Από ύφασμα υψηλής αντοχής, που παρέχει μεγάλη ελευθερία κινήσεων.

- Κάλυμμα δακτύλων: Fiberglass, 200 joules
- Εσωτερική σόλα ανθεκτική στη διάτρηση: Υφαντές ίνες PS, 3 mm
- Σόλα: πολυουρεθάνη διτλής πυκνότητας
- Δέσιμο: με κορδόνια
- Ενίσχυση: Δάχτυλα ποδιών και πτέρνα
- Κλωστοϋφαντουργική κοπή: HTT

36 - 37 - 38 - 39 - 40 - 41 - 42 - 43 - 44 - 45 - 46 - 47 - 48

HTT

Συμμόρφωση CE σύμφωνα με τα ακόλουθα πρότυπα:  
EN ISO 20345:2022 S3S FO SR ESD

Pack:1 - Carton:10



0205

## FEATURES\_

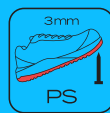

PUNCTURE  
RESISTANCE



ANTISTATIC  
FOOTWEAR



HYDROCARBON  
RESISTANT



WATER  
PENETRATION AND  
ABSORPTION



SLIP  
RESISTANT

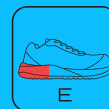

ENERGY  
ABSORPTION  
CAPACITY  
IN THE HEEL



METAL FREE



THERMOFORMED INSOLE



ENERGY ABSORPTION



HIT



REFLECTIVE MATERIAL



METAL FREE



HYDROCARBON RESISTANT



NEW

# BRAX

WORK FOOTWEAR



S3S

## 8388 BRAX

Παπούτσια εργασίας με επίστρωση δέρματος και πλέγματος, που προσφέρουν ανθεκτικότητα, άνεση και αεροδιαπερατότητα.

- Κάλυμμα δακτύλων: Φάμππεργκλας, 200 joule.
- Σόλα ανθεκτική στη διάτρηση: Πλεγμένες υφαντές ίνες (PS), 3 mm.
- Σόλα: Πολυουρεθάνη (PU) διπλής πυκνότητας
- Κλείσιμο: Κορδόνια
- Ενίσχυση: Δάχτυλα ποδιών και πτέρνα
- Υλικό άνω μέρους: Επίστρωση δέρματος και υφασμάτινο πλέγμα
- Επένδυση: 3D υφασμάτινο πλέγμα

35 - 36 - 37 - 38 - 39 - 40 - 41 - 42 - 43 - 44 - 45 - 46 - 47 - 48 - 49 - 50

Επίστρωση δέρματος και υφασμάτινο πλέγμα

Πιστοποιητικό CE σύμφωνα με τα πρότυπα:  
EN ISO 20345:2022+A1:2024 S3S SR FO CI SC

Pack:1 - Carton:10



0223

30

## FEATURES\_



PUNCTURE RESISTANCE



ANTISTATIC FOOTWEAR



HYDROCARBON RESISTANT



WATER PENETRATION AND ABSORPTION



SLIP RESISTANT



ENERGY ABSORPTION CAPACITY IN THE HEEL



COLD INSULATION



SCUFF CAP



METAL FREE

WRK FOOTWEAR



THERMOFORMED INSOLE



ENERGY ABSORPTION



METAL FREE



HYDROCARBON RESISTANT



NEW

# IRON

WORK BOOT



S3S

## 8389 IRON

Μπότες εργασίας με επίστρωση δέρματος και πλέγματος, που προσφέρουν ανθεκτικότητα, άνεση και αεροδιαπερατότητα.

- Κάλυμμα δακτύλων: Φάμππεργκλας, 200 joule.
- Σόλα ανθεκτική στη διάτρηση: Πλεγμένες υφαντές ίνες (PS), 3 mm.
- Σόλα: Πολυουρεθάνη (PU) διπλής πυκνότητας
- Κλείσιμο: Κορδόνια
- Ενίσχυση: Δάχτυλα ποδιών και πτέρνα
- Υλικό άνω μέρους: Επίστρωση δέρματος και υφασμάτινο πλέγμα

35 - 36 - 37 - 38 - 39 - 40 - 41 - 42 - 43 - 44 - 45 - 46 - 47 - 48 - 49 - 50

Επίστρωση δέρματος και υφασμάτινο πλέγμα

Πιστοποιητικό CE σύμφωνα με τα πρότυπα:  
EN ISO 20345:2022+A1:2024 S3S SR FO CI SC

Pack:1 - Carton:10



0223

## FEATURES



PUNCTURE RESISTANCE



ANTISTATIC FOOTWEAR



HYDROCARBON RESISTANT



WATER PENETRATION AND ABSORPTION



SLIP RESISTANT



ENERGY ABSORPTION CAPACITY IN THE HEEL



COLD INSULATION



SCUFF CAP



METAL FREE



THERMOFORMED INSOLE



ENERGY ABSORPTION



METAL FREE

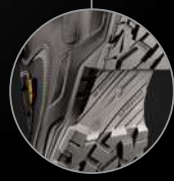

HYDROCARBON RESISTANT



NEW

# ROCK

WORK FOOTWEAR



## 8390 ROCK



S7S

Παπούτσια εργασίας από δέρμα με επίστρωση ινών για ενίσχυση. Αδιάβροχο, προσφέρει ανθεκτικότητα, προστασία και άνεση για απαιτητικά περιβάλλοντα εργασίας.

- Κάλυμμα δακτύλων: Φάμππεργκλας, 200 joule.
- Σόλα ανθεκτική στη διάτρηση: Πλεγμένες υφαντές (ινες (PS), 3 mm.
- Σόλα: PU/ LINXFON/ FOAM ένθετη
- Κλείσιμο: Κορδόνια
- Ενίσχυση: Δάχτυλα ποδιών και πτέρνα
- Υλικό άνω μέρους: Δέρμα και επίστρωση μικροϊνών για ενίσχυση

35 - 36 - 37 - 38 - 39 - 40 - 41 - 42 - 43 - 44 - 45 - 46 - 47 - 48 - 49 - 50

Δέρμα και επίστρωση μικροϊνών για ενίσχυση

Πιστοποίηση CE σύμφωνα με τα πρότυπα:

EN ISO 20345:2022+A1:2024 S7S FO SR HI CI A LG SC ESD

Pack:1 - Carton:10



2370

## FEATURES



PUNCTURE RESISTANCE



ANTISTATIC FOOTWEAR



HYDROCARBON RESISTANT



WATERPROOF



SLIP RESISTANT



ENERGY ABSORPTION CAPACITY IN THE HEEL



HIGH INSULATION



COLD INSULATION



SCUFF CAP



LADDER GRIP



METAL FREE



THERMOFORMED INSOLE



ENERGY ABSORPTION



DEBOSSED LOGO



HYDROCARBON RESISTANT



METAL FREE



NEW

# LUA

WORK BOOT



8391 LUA

S7S

Μπότες εργασίας από δέρμα με επίστρωση ινών για ενίσχυση. Αδιάβροχο, προσφέρει

ανθεκτικότητα, προστασία και άνεση για απαιτητικά περιβάλλοντα εργασίας.

· Κάλυμμα δακτύλων: Φάμππεργκλας, 200 joule.

· Σόλα ανθεκτική στη διάτρηση: Πλεγμένες υφαντές ίνες (PS), 3 mm.

· Σόλα: PU/LINXFON/ FOAM ένθετη

· Κλείσιμο: Κορδόνια

· Ενίσχυση: Δάχτυλα ποδιών και πτέρνα

· Υλικό άνω μέρους: Δέρμα και επίστρωση μικροϊνών για ενίσχυση

35 - 36 - 37 - 38 - 39 - 40 - 41 - 42 - 43 - 44 - 45 - 46 - 47 - 48 - 49 - 50

Δέρμα και επίστρωση μικροϊνών για ενίσχυση

Πιστοποίηση CE σύμφωνα με τα πρότυπα:

EN ISO 20345:2022+A1:2024 S7S FO SR HI CI A AN LG SC ESD

Pack:1 - Carton: 10



2370

## FEATURES\_



PUNCTURE RESISTANCE



ANTISTATIC FOOTWEAR



HYDROCARBON RESISTANT



WATERPROOF



SLIP RESISTANT



ENERGY ABSORPTION CAPACITY IN THE HEEL



HIGH INSULATION



COLD INSULATION



SCUFF CAP



ANKLE PROTECTION



LADDER GRIP



METAL FREE



THERMOFORMED INSOLE

ENERGY ABSORPTION

DEBOSSED LOGO

METAL FREE

HYDROCARBON RESISTANT



ENGINEERED TO BREATHE



NEW

# PEARL

WORK FOOTWEAR

## 8387 PEARL



S2

Παπούτσια εργασίας από 3D διχτυωτό ύφασμα με κλείσιμο αστραγάλου από λύκρα που εφαρμόζει σφιχτά για να αποτρέπει την είσοδο θραυσμάτων.

- Κάλυμμα δακτύλων: Φάμππεργκλας, 200 joule.
- Σόλα: Πολυουρεθάνη (PU) διπλής πυκνότητας
- Κλείσιμο: Σύστημα προσαρμογής λύκρα για εύκολη εφαρμογή
- Υλικό άνω μέρους: Μικροΐνες
- Επένδυση: 3D υφασμάτινο πλέγμα

35 - 36 - 37 - 38 - 39 - 40 - 41 - 42 - 43 - 44 - 45 - 46 - 47 - 48

Μικροΐνες

Πιστοποίηση CE σύμφωνα με το πρότυπο:  
EN ISO 20345:2022+A1:2024 S2 SR FO CI ESD

Pack:1 - Carton: 10



01

38

## FEATURES\_



ANTISTATIC  
FOOTWEAR



HYDROCARBON  
RESISTANT



WATER  
PENETRATION AND  
ABSORPTION



SLIP  
RESISTANT



ENERGY  
ABSORPTION  
CAPACITY  
IN THE HEEL



COLD  
INSULATION



METAL FREE

WRK FOOTWEAR



THERMOFORMED INSOLE



ENERGY ABSORPTION



DEBOSSED LOGO



HYDROCARBON RESISTANT



METAL FREE





NEW



## 8386 SALT



S2

Παπούτσια εργασίας με ύφασμα από μικροΐνες με ελαστικό ένθετο για εύκολη εφαρμογή, που προσφέρουν άνεση, ελαφρότητα και πρακτικότητα για απαιτητικές ημέρες εργασίας.

- Κάλυμμα δακτύλων: Φάμπτεργκλας, 200 joule.
- Σόλα: Πολυουρεθάνη (PU) διτλής πυκνότητας
- Υλικό άνω μέρους: Μικροΐνες
- Επένδυση: 3D υφασμάτινο πλέγμα

35 - 36 - 37 - 38 - 39 - 40 - 41 - 42 - 43 - 44 - 45 - 46 - 47 - 48

Μικροΐνες

Πιστοποίηση CE σύμφωνα με το πρότυπο:  
EN ISO 20345:2022+A1:2024 S2 SR FO CI ESD

Pack:1 - Carton: 10



01

40

## FEATURES\_



ANTISTATIC  
FOOTWEAR



HYDROCARBON  
RESISTANT



WATER  
PENETRATION AND  
ABSORPTION



SLIP  
RESISTANT



ENERGY  
ABSORPTION  
CAPACITY  
IN THE HEEL



COLD  
INSULATION



METAL FREE

WRK FOOTWEAR

NEW



O1SR

## 8393 OPAL

## Παπούτσι εργασίας.

- Κάλυμμα δακτύλων: Δεν είναι ασφαλείας.
- Εσωτερική σόλα: Συνθετική
- Σόλα: Πολυουρεθάνη διτλής πυκνότητας
- Κλείσιμο: Velcro
- Κλωστοϋφαντουργική κοπή: Λευκές μικροίνες
- Επένδυση: Λευκό μη υφασμένο πολυεστερικό ύφασμα

35 - 36 - 37 - 38 - 39 - 40 - 41 - 42 - 43 - 44 - 45 - 46 - 47 - 48

Μικροίνες

Πιστοποίηση CE σύμφωνα με τα πρότυπα:  
EN ISO 20347:2022 +A1:2024 01 SR A

Pack:1 - Carton: 10



01

## FEATURES\_

ANTISTATIC  
FOOTWEARSLIP  
RESISTANTENERGY  
ABSORPTION  
CAPACITY  
IN THE HEEL

NEW

# BASALT

WORK FOOTWEAR



O1SR

## 8396 BASALT

Παπούτσι εργασίας με αεροδιαπερατό ύφασμα και σπορ σχεδιασμό.

- Κάλυμμα δακτύλων: Δεν είναι ασφαλείας.
- Εσωτερική σόλα: Πολυουρεθάνη υψηλής πυκνότητας
- Σόλα: Ελαστικό συμπολυμερές αιθυλενίου & οξικού βινυλίου
- Κλείσιμο: Κορδόνια
- Ενίσχυση: Δάχτυλα ποδιών και πτέρνα
- Υφασμα άνω μέρους: Μαύρο πλεκτό με μαύρο λωμένο TPU.
- Επένδυση: Μαύρο νεοπρένιο με ενίσχυση στο πίσω μέρος

35 - 36 - 37 - 38 - 39 - 40 - 41 - 42 - 43 - 44 - 45 - 46 - 47 - 48 - 49 - 50

Μαύρο πλεκτό με μαύρο λωμένο TPU

Πιστοποιητικό CE σύμφωνα με τα πρότυπα:  
EN ISO 20347:2022 + A1:2024 01 SR HRO CI SC FO

Pack:1 - Carton: 10



02

## FEATURES\_



ANTISTATIC  
FOOTWEAR



RESISTANCE TO  
CONTACT HEAT



SLIP  
RESISTANT



ENERGY  
ABSORPTION  
CAPACITY  
IN THE HEEL



COLD  
INSULATION



SCUFF CAP



THERMOFORMED INSOLE



ENERGY ABSORPTION



BLACK KNIT



HYDROCARBON RESISTANT



**MAXIMUM SAFETY WITH THE  
HIGH-VIZ WORKWEAR FROM  
ROLY WRK. REFLECTIVE T-SHIRTS,  
TROUSERS, SWEATSHIRTS AND  
COATS. COMFORTABLE AND  
DURABLE DESIGN. PRODUCTS  
WITH CERTIFICATES:**

- EN ISO 13688**
- EN ISO 20471**
- EN 343**
- EN 14058**
- EN 17353**

02\_

**HIGH  
VISIBILITY**

# EUROPEAN STANDARDS\_



## **EN 17353** **ENHANCED VISIBILITY EQUIPMENT FOR MEDIUM RISK SITUATIONS**

EN 17353 specifies the requirements applicable to clothing and accessories with increased visibility for situations of medium risk.

Increased visibility clothing and accessories are intended to offer visibility to the wearer in medium risk situations in any daylight conditions and/or under the illumination of vehicle headlights or spotlights in the dark.



## **EN ISO 20471** **HIGH VISIBILITY CLOTHING**

The high-visibility clothing is intended to provide conspicuity of the wearer in any light condition when viewed by operators of vehicles or other mechanized during daylight conditions and under illumination of headlights in the dark. The use of a high-visibility piece of garment does not guarantee full visibility of the user under all conditions. High-visibility clothing is divided in three classes, depending on the minimum surfaces of visible material.

**CLASS 1:** They are used in activities that allow the wearer to be viewed completely without hesitance from approaching vehicles. There should be enough distance between the worker and the traffic, which should not travel at more than 40 km/h.

**CLASS 2:** Their use is applied to situations where a greater visibility is needed, under bad weather conditions or situations where the workers carry out tasks that could distract their attention from the approaching traffic or situate them close to vehicles travelling at more than 40 km/h.

**CLASS 3:** They are used by those workers who are exposed to a great danger in high work load situations, bad weather conditions or speed traffic of more than 80 km/h.



### **EN ISO 13688** **GENERAL REQUIREMENTS**

Protective clothing replaces or covers personal clothing and is designed to provide protection against one or more hazards. This standard regulates the general requirements of ergonomics, safety, size designation, aging, compatibility and marking of protective clothing and the information that the manufacturer has to provide with the clothing.



### **EN 343** **PROTECTION AGAINST RAIN**

The European standard EN 343 specifies the requirements and test methods applicable to the materials used and to the seams made to make protective clothing against rainfall in the form of rain, snow, fog and soil moisture with temperatures up to  $-5^{\circ}\text{C}$ . The standard, in addition to the criteria suitable for defining excellent waterproofing, defines the comfort criteria of the garment that will be intended for both work and leisure.



### **EN 14058** **GARMENTS FOR PROTECTIONS AGAINST COOL ENVIROMENTS**

EN 14058 specifies the requirements and test methods for the performance of garments for the protection of the body against the effects of cold environments with temperatures above  $-5^{\circ}\text{C}$ . These effects include not only low air temperatures, but also humidity and air velocity.



# NEW PRODUCTS



## 9324 FORAN

Κοντομάνικη μπλούζα πόλο πικέ ενισχυμένης ορατότητας με επεξεργασία κατά της δημιουργίας κόμπων χνουδιών.

- Δύο ξεχωριστές ανακλαστικές λωρίδες στο στήθος και την πλάτη και μία σε κάθε μανίκι.
- Πατιλέτα με 3 κουμπιά σε αποχρώσεις ίδιου τόνου.
- Γιακάς και μανσέτες με ύφανση ριπ 1x1.
- Λαιμόκοψη με επένδυση.
- Τσέπη, προαιρετικά.
- Εξωτερική ετικέτα Roly WRK.
- Κύκλοι πλύσης: x25

XS - S - M - L - XL - 2XL - 3XL

60% βαμβάκι 40% πολυεστέρας πικέ, 220 g/m<sup>2</sup>

ΠΙΣΤΟΠΟΙΗΣΗ CE CAT II ΣΥΜΦΩΝΑ ΜΕ ΤΑ ΠΡΟΤΥΠΑ  
EN ISO 13688:2013 + EN ISO 13688:2013\_A1:2021  
EN 17353:2020 B3

Print code: F(1), O1, N(4), P

Pack:1 - Carton: 50



## 9325 FORAN L/S

Κοντομάνικη μπλούζα πόλο πικέ ενισχυμένης ορατότητας με επεξεργασία κατά της δημιουργίας κόμπων χνουδιών.

- Δύο ξεχωριστές ανακλαστικές λωρίδες στο σώμα και δύο σε κάθε μανίκι.
- Πατιλέτα με 3 κουμπιά σε αποχρώσεις ίδιου τόνου.
- Γιακάς και μανσέτες με ύφανση ριπ 1x1.
- Λαιμόκοψη με επένδυση.
- Τσέπη, προαιρετικά.
- Εξωτερική ετικέτα Roly WRK.
- Κύκλοι πλύσης: x25

XS - S - M - L - XL - 2XL - 3XL

60% βαμβάκι 40% πολυεστέρας πικέ, 220 g/m<sup>2</sup>

ΠΙΣΤΟΠΟΙΗΣΗ CE CAT II ΣΥΜΦΩΝΑ ΜΕ ΤΑ ΠΡΟΤΥΠΑ  
EN ISO 13688:2013 + EN ISO 13688:2013\_A1:2021  
EN 17353:2020 B3

Print code: F(1), o1, n(4), p

Pack:1 - Carton: 25



# SEGMENTED HV STRIPS



## 9317 TAURI

**Αεροδιαπερατό κοντομάνικο μπλουζάκι υψηλής ορατότητας.**

- Μείγμα πολυεστέρα-βαμβακιού με βαμβακερή αίσθηση.
- Δύο ξεχωριστές λωρίδες στο σώμα και μία στα μανίκια.
- Γιακάς από ασορτί ύφασμα.
- Λαιμόκοψη με επένδυση.
- Διατίθεται μονόχρωμο ή με επιλογές χρωματικής αντίθεσης.
- Εξωτερική ετικέτα Roly WRK.
- Κύκλοι πλύσης: x25

S - M - L - XL - 2XL - 3XL - 4XL

55% βαμβάκι, 45% πολυεστέρας, 170 γρ.

Συμμόρφωση CE σύμφωνα με τα ακόλουθα πρότυπα: EN ISO 13688:2013/A1:2021

EN ISO 20471:2013/A1:2016.

Κατηγορία I: 55221 - 55223 - 52221 - 23221.

Κατηγορία II: 221 - 223.

Print code: F1(6), N(8), O1, P

Pack:1 - Carton: 50



## 9318 ATRIO

**Αεροδιαπερατό κοντομάνικο μπλουζάκι πόλο υψηλής ορατότητας.**

- Μείγμα πολυεστέρα-βαμβακιού με βαμβακερή αίσθηση.
- Δύο ξεχωριστές λωρίδες στο σώμα.
- Μανίκια με μανσέτες και γιακά με ύφανση ριπ 1x1.
- Πατιλέτα με κουμπιά με χρωματική αντίθεση.
- Τσέπη, προαιρετικά.
- Λαιμόκοψη με επένδυση.
- Διατίθεται μονόχρωμο ή με επιλογές χρωματικής αντίθεσης.
- Εξωτερική ετικέτα Roly WRK.
- Κύκλοι πλύσης: x25

S - M - L - XL - 2XL - 3XL - 4XL

55% βαμβάκι 45% πολυεστέρας, 170g/m<sup>2</sup>

Συμμόρφωση CE σύμφωνα με τα ακόλουθα πρότυπα: EN ISO 13688:2013/A1:2021

EN ISO 20471:2013/A1:2016.

Κατηγορία I.

Print code: F1(6), N(8), O1, P

Pack:1 - Carton: 25





## 9319 ATRIO LS

- Αεροδιαπερατό μακρυμάνικο μπλουζάκι πόλο υψηλής ορατότητας.**
- Μείγμα πολυεστέρα-βαμβακιού με βαμβακερή αίσθηση.
  - Δύο ξεχωριστές λωρίδες στο σώμα και δύο στα μανίκια.
  - Μανσέτα και γιακάς με ύφανση ριπ 1x1.
  - Πατιλέτα με κουμπιά με χρωματική αντίθεση.
  - Τσέπη, προαιρετικά.
  - Λαμόκοψη με επένδυση.
  - Διατίθεται μονόχρωμο ή με επιλογές χρωματικής αντίθεσης.
  - Εξωτερική ετικέτα Roly WRK.
  - Κύκλοι πλύσης: x25

S - M - L - XL - 2XL - 3XL - 4XL

55% βαμβάκι 45% πολυεστέρας, 170γρ.

Συμμόρφωση CE σύμφωνα με τα ακόλουθα πρότυπα: EN ISO 13688:2013/A1:2021  
EN ISO 20471:2013/A1:2016.  
Κατηγορία I: 601221 - 55221 - 55223 - 52221 - 23221.  
Κατηγορία II: 221 - 223.

Print code: F1(6), N(8), O1, P

Pack:1 - Carton: 25



221 601221 55221 52221 23221 223 55223





### 9315 VEGA

Δίχρωμο κοντομάνικο μπλουζάκι πόλο υψηλής ορατότητας.

- Αεροδιαπερατό τεχνικό ύφασμα.
- Δύο ξεχωριστές λωρίδες στο σώμα.
- Γιακάς με ύφανση ριπ 1x1.
- Πατλέτα με κουμπιά με χρωματική αντίθεση.
- Τσέπη, προαιρετικά.
- Λαμόκοψη με επένδυση.
- Εξωτερική ετικέτα Roly WRK.
- Κύκλοι πλύσης: x25

S - M - L - XL - 2XL - 3XL - 4XL

100% πολυεστέρας πικέ bird's eye, 170 g/m<sup>2</sup>.

Πιστοποίηση CE σύμφωνα με τον κανονισμό:

EN ISO 13688:2013/A1:2021

EN ISO 20471:2013/A1:2016.

Όλες οι χρωματικές επιλογές της Κατηγορίας I.

Print code: F1(6), N(8), 01, P, R

Pack:1 - Carton: 50



55221



### 9316 VEGA LS

Δίχρωμο κοντομάνικο μπλουζάκι πόλο υψηλής ορατότητας.

- Αεροδιαπερατό τεχνικό ύφασμα.
- Δύο ξεχωριστές λωρίδες στο σώμα.
- Γιακάς με ύφανση ριπ 1x1.
- Πατλέτα με κουμπιά με χρωματική αντίθεση.
- Τσέπη, προαιρετικά.
- Λαμόκοψη με επένδυση.
- Εξωτερική ετικέτα Roly WRK.
- Κύκλοι πλύσης: x25

S - M - L - XL - 2XL - 3XL - 4XL

100% πολυεστέρας πικέ bird's eye, 170 g/m<sup>2</sup>.

Πιστοποίηση CE σύμφωνα με τον κανονισμό:

EN ISO 13688:2013/A1:2021

EN ISO 20471:2013/A1:2016.

Όλες οι χρωματικές επιλογές της Κατηγορίας I.

Print code: F1(6), N(8), 01, P, R

Pack:1 - Carton: 25



55221



# REFLECTIVE STRIP\_



## 9310 DELTA

### Κοντομάνικο μπλουζάκι υψηλής ορατότητας

- Αεροδιαπερατό τεχνικό ύφασμα.
- Δύο ανακλαστικές λωρίδες στο σώμα και μία στα μανίκια.
- Γιακάς από ασορτί ύφασμα.
- Λαιμόκοψη με επένδυση.
- Διατίθεται μονόχρωμο ή με επιλογές χρωματικής αντίθεσης.
- Εξωτερική ετικέτα Roly WRK.
- Κύκλοι πλύσης: x25

S - M - L - XL - 2XL - 3XL - 4XL

100% πολυεστέρας bird's eye, 130 γρ.

CE πιστοποίηση σύμφωνα με τις παρακάτω προδιαγραφές:

EN ISO 13688:2013/A1:2021

EN ISO 20471:2013/A1:2017

Class I: 601221 - 55221 - 55223 - 52221 - 23221.

Class II: 221 - 223

Print code: F1(6), N(8), O1, P, R

Pack:1 - Carton: 50



## 9302 POLARIS

### Κοντομάνικο μπλουζάκι πόλο υψηλής ορατότητας.

- Αεροδιαπερατό τεχνικό ύφασμα.
- Δύο ανακλαστικές λωρίδες στο σώμα και μία στα μανίκια.
- Γιακάς με ύφανση ριπ 1x1.
- Λαιμόκοψη με επένδυση.
- Διατίθεται μονόχρωμο ή με επιλογές χρωματικής αντίθεσης.
- Εξωτερική ετικέτα Roly WRK.
- Κύκλοι πλύσης: x25

S - M - L - XL - 2XL - 3XL - 4XL

100% πολυεστέρας πικέ, 170 γρ.

CE πιστοποίηση σύμφωνα με τις παρακάτω προδιαγραφές:

EN ISO 13688:2013/A1:2021

EN ISO 20471:2013/A1:2016

Class I: 601221 - 55221 - 55223 - 52221 - 23221.

Class II: 221.

Print code: F1(6), N(8), O1, P

Pack:1 - Carton: 50





## 9306 POLARIS L/S

Μακρυμάνικο μπλουζάκι πόλο υψηλής ορατότητας.

- Αεροδιαπερατό τεχνικό ύφασμα.
- Δύο ανακλαστικές λωρίδες στο σώμα και δύο στα μανίκια.
- Μανσέτες και γιακάς με ύφανση ριπ 1x1.
- Πατιλέτα με 3 ασορτί κουμπιά.
- Τσέπη, προαιρετικά.
- Λαμώκοψη με επένδυση.
- Διατίθεται μονόχρωμο ή με επιλογές χρωματικής αντίθεσης.
- Εξωτερική ετικέτα Roly WRK.
- Κύκλοι πλύσης: x25

S - M - L - XL - 2XL - 3XL - 4XL

100% πολυεστέρας πικέ, 170 γρ.

CE πιστοποίηση σύμφωνα με τις προδιαγραφές:  
EN ISO 13688:2013/A1:2021  
EN ISO 20471:2013/A1:2016  
Class II.

Print code: F1(6), N(8), O1, P, R

Pack:1 - Carton: 25



221 601221 55221 52221 23221 55223



## 9313 PERSEI

**Διπλής όψεως γιλέκο υψηλής ορατότητας με επένδυση, πολλές τσέπες και εκτεινόμενη πλάτη.**

- Εξωτερικό ύφασμα σε μπλε σκούρο.
- Εσωτερικό ύφασμα σε φθορίζον κίτρινο με ανακλαστικές ταινίες.
- Δύο μπροστινές τσέπες διπλής πρόσβασης (στο πλάι και στο πάνω μέρος) με ενίσχυση και καπάκι.
- Τσέπη πολλαπλών χρήσεων στο στήθος.
- Μπροστινό φερμουάρ με λαβή διπλής κατεύθυνσης.
- Ελαστικές ρυθμιζόμενες μασχάλες.
- Ελαστικά τμήματα στη μέση.
- Εκτεινόμενο πίσω κάλυμμα.
- Εξωτερική ετικέτα Roly WRK.
- Κύκλοι πλύσης: x25

S - M - L - XL - 2XL - 3XL - 4XL

Εξωτερικό ύφασμα:

100% πολυεστέρας, ταφέτα

Βάτα: 100% πολυεστέρας.

Ύφασμα φλού: 100% πολυεστέρας ίσια πλέξη  
450 g/m<sup>2</sup>

Πιστοποίηση CE σύμφωνα με τον κανονισμό:

EN ISO 13688:2013/A1:2021

EN ISO 20471:2013/A1:2016.

Κατηγορία I

Print code: N(8), O2, P

Pack:1 - Carton: 10



55221





# JACKETS & HOODIES



## 9303 ANTARES

Δίχρωμο μπουφάν softshell υψηλής ορατότητας, 3 στρωμάτων, υδροαπωθητικό.

- Δύο ανακλαστικές λωρίδες στο σώμα και στα μανίκια.
- Ανεστραμμένο μπροστινό φερμουάρ.
- Δύο πλαϊνές τσέπες με φερμουάρ και μία δεξιά τσέπη στο στήθος.
- Ελαστικό κορδόνι προσαρμογής στο κάτω εσωτερικό στρίψωμα.
- Ρυθμιζόμενες μανσέτες με Velcro.
- Εξωτερική ετικέτα Roly WRK.
- Κύκλοι πλύσης: x25

S - M - L - XL - 2XL - 3XL - 4XL

Εξωτερικά: 92% πολυεστέρας / 8% ελασάνη, Εσωτερικά: 100% πολυεστέρας microfleece, 320 γρ.

CE πιστοποίηση σύμφωνα με τις προδιαγραφές:

EN ISO 13688:2013/A1:2021

EN ISO 20471:2013/A1:2016

Class II.

Print code: N(8), O2, P

Pack:1 - Carton: 15



601221 55221 52221 23221 55223



## 9314 SPICA

Φούτερ υψηλής ορατότητας με φερμουάρ στον λαιμό.

- Ψηλός γιακάς με προστατευτικό πηγουνιού από το ίδιο ύφασμα.
- Μανσέτες και στρίψωμα με ύφανση rip 1x1.
- Δύο ανακλαστικές λωρίδες στο σώμα και στα μανίκια.
- Διατίθεται μονόχρωμο ή με επιλογές χρωματικής αντίθεσης.
- Εξωτερική ετικέτα Roly WRK.
- Κύκλοι πλύσης: x25

S - M - L - XL - 2XL - 3XL - 4XL

100% πολυεστέρας, φλις, 280 g/m<sup>2</sup>.

Πιστοποίηση CE σύμφωνα με τον κανονισμό:

EN ISO 13688:2013/A1:2021

EN ISO 20471:2013/A1:2016

Κατηγορία I: 601221 - 55221-55223-52221-23221

Κατηγορία II: 221

Print code: F3(), N(8), O3, P

Pack:1 - Carton: 25



221 601221 55221 52221 23221 55223





## 9305 ALTAIR

### Φλις τζάκετ υψηλής ορατότητας.

- Μηπροστινό φερμουάρ με προστατευτικό πηγουνιού από το ίδιο ύφασμα.
- Δύο ανακλαστικές λωρίδες στο σώμα και στα μανίκια.
- Δύο πλάινές τσέπες με φερμουάρ και μία δεξιά τσέπη στο στήθος.
- Ελαστικές μανσέτες.
- Ελαστικό κορδόνι προσαρμογής στο κάτω εσωτερικό στρίψωμα.
- Διατίθεται μονόχρωμο ή με επιλογές χρωματικής αντίθεσης.
- Εξωτερική ετικέτα Roly WRK.
- Κύκλοι πλύσης: x5

S - M - L - XL - 2XL - 3XL - 4XL

100% πολυεστέρας microfleece, 300 γρ.

CE πιστοποίηση σύμφωνα με τις προδιαγραφές:  
 EN ISO 13688:2013/A1:2021  
 EN ISO 20471:2013/A1:2016  
 Class II.

Print code: N(8), O1, P

Pack:1 - Carton: 15



221 601221 55221 52221 23221 55223



# HV JACKETS\_





## 9320 MERAK

### Παρκά υψηλής ορατότητας με επένδυση.

- Αδιάβροχο ύφασμα με θερμοκολλημένες ραφές, ανθεκτικό στον άνεμο και τη βροχή
- Κουκούλα που μαζεύει.
- Μπροστινό φερμουάρ διπλής κατεύθυνσης, με κάλυμμα και κλείσιμο με τρουκ.
- Εσωτερικές μανσέτες ρυθμιζόμενες για ζεστασιά.
- Δύο οριζόντιες και δύο κάθετες ανακλαστικές λωρίδες στο σώμα.
- Δύο ανακλαστικές λωρίδες στα μανίκια.
- Δύο πλαϊνές τσέπες με καπάκι.
- Τσέπη στο στήθος με καπάκι και θήκη για δελτίο ταυτότητας.
- Εσωτερική τσέπη με φερμουάρ.
- Πίσω άνοιγμα για επανεπεξεργασία.
- Διατίθεται μονόχρωμο ή με επιλογές χρωματικής αντίθεσης.
- Εξωτερική ετικέτα Roly WRK.
- Κύκλοι πλύσης: x25

S - M - L - XL - 2XL - 3XL - 4XL

εξωτερικό ύφασμα: 100% πολυαρωματικός πολυεστέρας 300d  
 φόδρα: 100% πολυεστέρας  
 βάτα: 100% πολυεστέρας  
 365γρ.

Συμμόρφωση CE σύμφωνα με τα ακόλουθα πρότυπα:  
 EN ISO 13688:2013/A1:2021  
 EN ISO 20471:2013/A1:2016 2  
 EN 343:2019, Κατηγορία 3\_1  
 EN 14058:2017, Κατηγορία 4\_2\_0\_24\_π²k/w WP.  
 Κατηγορία II: 221 - 601221 - 55221 - 55223 - 52221 - 23221.

Print code: F3(6), N(8), O1, P

Pack:1 - Carton: 10



221 601221 55221 52221 23221 55223



## 9304 EPSYLON

### Διχρωμο τζάκετ με επένδυση υψηλής ορατότητας.

- Αδιάβροχο ύφασμα με θερμοκολλημένες ραφές, ανθεκτικό στον άνεμο και τη βροχή
- Κουκούλα που μαζεύει.
- Μπροστινό φερμουάρ και κάλυμμα με κλείσιμο Velcro.
- Δύο οριζόντιες ανακλαστικές λωρίδες στο σώμα.
- Δύο ανακλαστικές λωρίδες στα μανίκια.
- Μανσέτες με κλείσιμο velcro και ελαστικό μέρος.
- Δύο πλαϊνές τσέπες με φερμουάρ.
- Τσέπη στο στήθος δεξιά.
- Εσωτερική τσέπη με φερμουάρ.
- Πίσω άνοιγμα για επανεπεξεργασία.
- Ελαστική ζώνη μέσης.
- Εξωτερική ετικέτα Roly WRK.
- Κύκλοι πλύσης: x25

S - M - L - XL - 2XL - 3XL - 4XL

Εξωτερικά: 100% αδιάβροχος πολυεστέρας.  
 Φόδρα: 100% πολυεστέρας  
 Γέμηση: 100% πολυεστέρας  
 400 γρ.

CE πιστοποίηση σύμφωνα με τις προδιαγραφές:  
 EN ISO 13688:2013/A1:2021  
 EN ISO 20471:2013/A1:2016.  
 EN 343:2019.  
 Class II.

Print code: N(8), O2, P

Pack:1 - Carton: 10



601221 55221 52221 23221 55223



## 9323 BETA

Δίχρωμο γιλέκο υψηλής ορατότητας με πολλές τσέπες.

- Δύο οριζόντιες ανακλαστικές λωρίδες.
- Λαμόκοψη V.
- Μπροστινό φερμουάρ με λαβή.
- Πάνω δεξιά τσέπη με μεταλλικό κρίκο.
- Δύο τσέπες με καπάκι και κλείσιμο Velcro μεταξύ ανακλαστικών λωρίδων.
- Δύο πλαϊνές τσέπες με φερμουάρ με δύο επικαλυπτόμενες τσέπες με καπάκι και κλείσιμο Velcro.
- Δύο πίσω τσέπες με καπάκι και κλείσιμο Velcro.
- Άκρα με σιρίτι και ασορτί υφασμάτινο διακοσμητικό στοιχείο.
- Εξωτερική ετικέτα Roly WRK.
- Κύκλοι πλύσης: x25

S - M - L - XL - 2XL - 3XL

Κύριο ύφασμα: 65% πολυεστέρας / 35% βαμβάκι, 200g/m<sup>2</sup> διαγώνια πλέξη  
Υφασμα υψηλής ορατότητας: 50% πολυεστέρας / 50% βαμβάκι, 250 g/m<sup>2</sup> διαγώνια πλέξη

Πιστοποίηση CE σύμφωνα με τα ακόλουθα πρότυπα:

EN ISO 13688:2013/A1:2021

EN 17353:2020

Κατηγορία B3

Print code: N(8), O, P

Pack:1 - Carton: 50



55221 55223



## 9311 POLUX

Γιλέκο υψηλής ορατότητας.

- Δύο ανακλαστικές λωρίδες στο σώμα και δύο στον ώμο.
- Χωρίς πλαϊνές ραφές.
- Τσέπη για δελτίο ταυτότητας.
- Κλείσιμο μπροστά με φερμουάρ.
- Διαθέσιμες χρωματικές επιλογές.
- Εξωτερική ετικέτα Roly WRK.
- Κύκλοι πλύσης: x25

M-L - XL-2XL

100% πολυεστέρας, 135 g/m<sup>2</sup>

CE πιστοποίηση σύμφωνα με τις προδιαγραφές:

EN ISO 13688:2013/A1:2021

EN ISO 20471:2013/A1:2016

Class II.

Print code: F(6), N(8), O(6), R

Pack:1 - Carton: 50



221

223



HIGH VISIBILITY



## 5063 SIRIO

### Γιλέκο υψηλής ορατότητας.

- Δύο ανακλαστικές λωρίδες στο σώμα.
- Πλαϊνές ραφές.
- Δύο κλεισίματα Velcro σε αποχρώσεις ίδιου τόνου.
- Διαθέσιμες χρωματικές επιλογές.
- Εξωτερική ετικέτα Roly WRK.
- Κύκλοι πλύσης: x25

M-L - XL-2XL

100% πολυεστέρας, 135 g/m<sup>2</sup>

CE πιστοποιητικά σύμφωνα με τις ακόλουθες οδηγίες:

EN ISO 13688:2013/A1:2021

EN ISO 20471:2013/A1:2016.

Class II

Print code: F(6), N(8), O, R

Pack:1 - Carton:100



221

223



NEW

# HV SHORTS\_



## 9328 LADA

Δίχρωμο σορτς υψηλής ορατότητας με πολλές τσέπες.

- Ανθεκτικό ύφασμα.
- Ελαστική ζώνη μέσης στο πίσω μέρος.
- Δύο μπροστινές τσέπες με λεπτομέρειες με χρωματική αντίθεση.
- Δύο πίσω τσέπες με καπάκι και κλείσιμο Velcro με λεπτομέρειες σε χρωματική αντίθεση.
- Δύο τσέπες cargo με καπάκι και κλείσιμο Velcro με λεπτομέρειες σε χρωματική αντίθεση.
- Δύο ανακλαστικές ξεχωριστές λωρίδες στα πόδια.
- Φθορίζον ύφασμα στα πόδια
- Εξωτερική ετικέτα Roly WRK.
- Κύκλοι πλύσης: x25

S - M - L - XL - 2XL - 3XL

Κύριο ύφασμα: 65% πολυεστέρας 35% βαμβάκι, 210 g/m<sup>2</sup>  
Ύφασμα χρωματικής αντίθεσης: 80% πολυεστέρας 20% βαμβάκι, 210 g/m<sup>2</sup>

ΠΙΣΤΟΠΟΙΗΣΗ CE CAT II ΣΥΜΦΩΝΑ ΜΕ ΤΑ ΠΡΟΤΥΠΑ  
EN ISO 13688:2013 + EN ISO 13688:2013\_A1:2021  
ISO 20471:2013+A1:2016 ΚΛΑΣΗ 1

Print code: 02, N(2), P

Pack:1 - Carton: 50



601221 55221 52221 23221 55223





# HV TROUSERS



## 9307 DAILY HV

Μακρύ παντελόνι με πολλές τσέπες και ενισχυμένη ορατότητα.

- Ανθεκτικό ύφασμα.
- Ελαστική ζώνη μέσης στο πίσω μέρος.
- Δύο μπροστινές τσέπες.
- Δεξιά πίσω τσέπη με καπάκι και κλείσιμο Velcro.
- Δύο τσέπες cargo με καπάκι και κλείσιμο Velcro.
- Ενισχυμένος καβάλος.
- Ενισχυμένες επιγονατίδες.
- Δύο ανακλαστικές ταινίες στα πόδια.
- Εξωτερική ετικέτα Roly WRK.
- Κύκλοι πλύσης: x25

38 - 40 - 42 - 44 - 46 - 48 - 50 - 52 - 54 - 56 - 58 - 60

65% πολυεστέρας / 35% βαμβάκι, 240 γρ. twill

CE πιστοποίηση σύμφωνα με τις προδιαγραφές:

EN ISO 13688:2013/A1:2021

EN17353:2020.

Class B2.

Print code: N(8), O, P, N(8), O, P

Pack:1 - Carton: 25



## 9309 ALFA

Παντελόνι υψηλής ορατότητας με πολλές τσέπες.

- Ανθεκτικό ύφασμα.
- Ελαστική ζώνη μέσης στο πίσω μέρος.
- Δύο μπροστινές τσέπες.
- Δύο πίσω τσέπες με καπάκι και κλείσιμο Velcro.
- Δύο τσέπες cargo με καπάκι και κλείσιμο Velcro.
- Δύο ανακλαστικές ταινίες στα πόδια.
- Εξωτερική ετικέτα Roly WRK.
- Κύκλοι πλύσης: x25

38 - 40 - 42 - 44 - 46 - 48 - 50 - 52 - 54 - 56 - 58 - 60

80% πολυεστέρας / 20% βαμβάκι, 235 γρ.

CE πιστοποίηση σύμφωνα με τις προδιαγραφές:

EN ISO 13688:2013/A1:2021

EN ISO 20471:2013/A1:2016

Class II.

Print code: N(8), O, P

Pack:1 - Carton: 25



# HV TROUSERS\_



## 9321 ENIX

- Δίχρωμο μακρύ παντελόνι υψηλής ορατότητας με πολλές τσέπες.**
- Ανθεκτικό ύφασμα με εσωτερική επένδυση φλις για κρύα περιβάλλοντα.
  - Ελαστική ζώνη μέσης στο πίσω μέρος.
  - Δύο μπροστινές τσέπες με λεπτομέρειες με χρωματική αντίθεση.
  - Δύο πίσω τσέπες με καπάκι και κλείσιμο Velcro με λεπτομέρειες σε χρωματική αντίθεση.
  - Δύο τσέπες cargo με καπάκι και κλείσιμο Velcro με λεπτομέρειες σε χρωματική αντίθεση.
  - Δύο ανακλαστικές ταινίες στα πόδια.
  - Εξωτερική ετικέτα Roly WRK.
  - Κύκλοι πλύσης: x25

38 - 40 - 42 - 44 - 46 - 48 - 50 - 52 - 54 - 56 - 58 - 60

δύο στρώσεις:  
εξωτερικό ύφασμα: 80% πολυεστέρας και 20% βαμβάκι, 235γρ διαγώνιας πλέξης  
φόδρα: 100% πολυεστέρας φλις, 185γρ.

Συμμόρφωση CE σύμφωνα με τα ακόλουθα πρότυπα: EN ISO 13688:2013/A1:2021  
EN ISO 20471:2013/A1:2016.  
Κατηγορία I.

Print code: N(8), O, P

Pack:1 - Carton: 20



601221 55221 52221 23221 55223



## 9312 DAILY STRETCH HV

- Δίχρωμο μακρύ παντελόνι υψηλής ορατότητας με πολλές τσέπες.**
- Ανθεκτικό ελαστικό ύφασμα.
  - Ελαστική ζώνη μέσης στο πίσω μέρος.
  - Δύο μπροστινές τσέπες.
  - Δύο πίσω τσέπες με καπάκι και κλείσιμο Velcro.
  - Δύο τσέπες cargo με καπάκι και κλείσιμο Velcro.
  - Δύο ανακλαστικές ταινίες στα πόδια.
  - Εξωτερική ετικέτα Roly WRK.
  - Κύκλοι πλύσης: x25

38 - 40 - 42 - 44 - 48 - 50 - 52 - 54 - 56 - 58 - 60

65% Πολυεστέρας 33% Βαμβάκι / 2% ελαστάν, σερζ 250 g/m<sup>2</sup>

Πιστοποίηση CE σύμφωνα με τον κανονισμό:  
EN ISO 13688:2013/A1:2021  
EN ISO 20471:2013/A1:2016.  
Κατηγορία I

Print code: N(8), O, P

Pack:1 - Carton: 25



601221 55221 52221 23221 55223





**\_NAOS**

HIGH VISIBILITY



## 9301 SOAN

Δίχρωμο μακρύ παντελόνι υψηλής ορατότητας με πολλές τσέπες.

- Ανθεκτικό ύφασμα.
- Ελαστική ζώνη μέσης στο πίσω μέρος.
- Δύο μπροστινές τσέπες.
- Δύο πίσω τσέπες με καπάκι και κλείσιμο Velcro.
- Δύο τσέπες cargo με καπάκι και κλείσιμο Velcro.
- Δύο ανακλαστικές ταινίες στα πόδια.
- Φθορίζον ύφασμα μεταξύ ανακλαστικών λωρίδων.
- Εξωτερική ετικέτα Roly WRK.
- Κύκλοι πλύσης: x25

38 - 40 - 42 - 44 - 46 - 48 - 50 - 52 - 54 - 56 - 58 - 60

80% πολυεστέρας / 20% βαμβάκι, 240 γρ. twill

CE πιστοποίηση σύμφωνα με τις προδιαγραφές:

UNE-EN ISO 13688:2013/A1:2021

UNE-EN ISO 20471:2013/A1:2016

Class I.

Print code: N(8), O, P

Pack:1 - Carton: 25



601221 55221 52221 23221 55223



## 9300 NAOS

Δίχρωμο μακρύ παντελόνι υψηλής ορατότητας με πολλές τσέπες.

- Ανθεκτικό ύφασμα.
- Ελαστική ζώνη μέσης στο πίσω μέρος.
- Δύο μπροστινές τσέπες.
- Δύο πίσω τσέπες με καπάκι και κλείσιμο Velcro.
- Δύο τσέπες cargo με καπάκι και κλείσιμο Velcro.
- Δύο ανακλαστικές ταινίες στα πόδια.
- Φθορίζον ύφασμα μεταξύ ανακλαστικών λωρίδων.
- Εξωτερική ετικέτα Roly WRK.
- Κύκλοι πλύσης: x25

38 - 40 - 42 - 44 - 46 - 48 - 50 - 52 - 54 - 56 - 58 - 60

80% πολυεστέρας / 20% βαμβάκι, twill 200 γρ.

CE πιστοποίηση σύμφωνα με τις προδιαγραφές:

UNE-EN ISO 13688:2013/A1:2021

UNE-EN ISO 20471:2013/A1:2016

Class I.

Print code: N(8), O, P

Pack:1 - Carton: 25



601221 55221 52221 23221 55223



# CHOOSE YOUR FAVOURITE COMBINATION



9317 TAURI



601221



55221



52221



23221



55223



221



223



9310 DELTA



9300 NAOS



9302 POLARIS



9318 ATRIO



9328 LADA



9306 POLARIS L/S



9319 ATRIO L/S



9301 SOAN



9320 MERAK



9304 EPSYLON



9312 DAILY STRETCH HV



9303 ANTARES



9314 SPICA



9305 ALTAIR



9321 ENIX



9309 ALFA

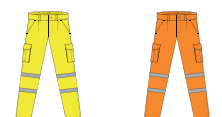

**ROLYWRK'S INDUSTRIAL  
CLOTHING OFFERS COMFORT  
AND DURABILITY TO SUIT ALL  
DAY-TO-DAY NEEDS. MATCHING  
T-SHIRTS, TROUSERS AND  
SWEATSHIRTS MAKE THE BEST  
UNIFORM FOR YOUR COMPANY.**



03\_

**INDUS**

**\_TRY**



# SPECIFICATIONS FLAME RETARDANT GARMENTS



**EN ISO 11612**  
**CLOTHING TO PROTECT AGAINST HEAT AND FLAME.**  
**MINIMUM PERFORMANCE REQUIREMENTS**

Protective clothing that complies with this European standard is intended for a wide range of application which offer limited flame spread and provide protection against various hazards including radiant heat, convective heat and splatters of molten metal.



**EN 1149-5**  
**ELECTROSTATIC PROPERTIES**

This European Standard specifies material and design requirements for electrostatic dissipative protective clothing, to avoid incendiary discharges. The material and design requirements may not provide sufficient protection in oxygen enriched flammable atmospheres. This European Standard is not applicable for protection against mains voltages.



**EN 61482-2**  
**PROTECTIVE CLOTHING AGAINST THE THERMAL HAZARDS**  
**OF AN ELECTRIC ARC**

This standard is applicable to protective clothing used in work where there is the risk of exposure to an electric arc hazard. This type of clothing protect the wearer against the different effects derived from the exposure to this kind of hazard.



**EN ISO 11611**  
**PROTECTIVE CLOTHING FOR USE IN WELDING AND**  
**ALLIED PROCESSES**

This standard specifies the minimum basic safety requirements and test methods for protective clothing to be worn during welding and allied processes with comparable risks. This type of protective clothing is intended to protect the wearer against spatter, short contact time with flame, radiant heat from an electric arc used for welding and allied processes, and minimizes the possibility of electrical shock by short-term during accidental contact.

SAN  
TANA\_





## 9401 DEFENDER

- Μακρυμάνικο μπλουζάκι από ύφασμα επιβραδυντικό φλόγας με απλή πλέξη.**
- Στρογγυλή λαιμόκοψη και μανσέτες με ύφανση ριπ 1x1, με ύφασμα αντιστατικό και επιβραδυντικό φλόγας.
  - Λαιμόκοψη με επένδυση στο βασικό ύφασμα.
  - Σύμβολα επιβραδυντικού φλόγας τυπωμένα κάτω δεξιά.
  - Κύκλοι πλύσης: x5

S - M - L - XL - 2XL - 3XL - 4XL

60% μοντακρυλικό / 37% βαμβάκι / 3% ανθρακόνημα, ίσια πλέξη, 220 g/m<sup>2</sup>.

Συμμόρφωση CE σύμφωνα με τα ακόλουθα πρότυπα:

UNE-EN ISO 13688:2013/A1:2021

UNE-EN ISO 11612:2015: A1, B1, C1, F1.

UNE-EN 1149-5:2018

UNE-EN 61482-2-2020: APC =1

Print code: N(8), O2, P

Pack:1 - Carton: 50



55



## 9402 SANTANA

- Μακρυμάνικο μπλουζάκι από ύφασμα επιβραδυντικό φλόγας με απλή πλέξη.**
- Στρογγυλή λαιμόκοψη και μανσέτες με ύφανση ριπ 1x1, με ύφασμα αντιστατικό και επιβραδυντικό φλόγας.
  - Πατιλέτα με τρία καλυμμένα κουμπιά.
  - Λαιμόκοψη με επένδυση στο βασικό ύφασμα.
  - Σχισίματα στο πλάι.
  - Σύμβολα επιβραδυντικού φλόγας τυπωμένα κάτω δεξιά.
  - Κύκλοι πλύσης: x5

S - M - L - XL - 2XL - 3XL - 4XL

60% μοντακρυλικό / 37% βαμβάκι / 3% ανθρακόνημα, ίσια πλέξη, 220 g/m<sup>2</sup>.

Συμμόρφωση CE σύμφωνα με τα ακόλουθα πρότυπα:

UNE-EN ISO 13688:2013/A1:2021

UNE-EN ISO 11612:2015: A1, B1, C1, F1.

UNE-EN 1149-5:2018

UNE-EN 61482-2-2020: APC =1.

Pack:1 - Carton: 25



55







## 9403 CRUISER

### Τζάκετ από ανθεκτικό ύφασμα επιβραδυντικό φλόγας.

- Μπροστινό φερμουάρ με καπάκι και Velcro.
- Δύο τσέπες στο στήθος με καπάκι και Velcro.
- Δύο πλαϊνές τσέπες με Velcro.
- Μανσέτες και μέση με ελαστική επένδυση.
- Πίσω ένωση σχήματος V.
- Κλείσιμο με βέλκρο στον γιακά.
- Σύμβολα επιβραδυντικού φλόγας τυπωμένα στο δεξί μανίκι.
- Κύκλοι πλύσης: x50

S - M - L - XL - 2XL - 3XL - 4XL

98% Βαμβάκι / 2% άνθρακας, σεργί, 360 g/m<sup>2</sup>.

Συμμόρφωση CE σύμφωνα με τα ακόλουθα πρότυπα:

EN ISO 13688:2013/A1:2021

EN ISO 11611:2015: CLASE 1

EN ISO 11612:2015: A1, A2, B1, C1, E3, F1

EN 1149-5:2008

EN 61482-2-2020: APC =1.

Pack:1 - Carton: 15



55



## 9400 RANGER

### Μακρύ παντελόνι από ανθεκτικό ύφασμα επιβραδυντικό φλόγας.

- Ελαστική ζώνη μέσης στο πίσω μέρος.
- Δύο πλαϊνές τσέπες στις ραφές.
- Πίσω ένωση σχήματος V με δύο τσέπες με καπάκι και κλείσιμο Velcro.
- Κρυφό φερμουάρ και τρουκ, αντιοξειδωτικά μεταλλικά αξεσουάρ.
- Σύμβολα επιβραδυντικού φλόγας τυπωμένα στο κάλυμμα του καπακιού της πίσω δεξιάς τσέπης.
- Κύκλοι πλύσης: x50

38 - 40 - 42 - 44 - 46 - 48 - 50 - 52 - 54 - 56 - 58 - 60

98% Βαμβάκι / 2% άνθρακας, σεργί, 360 g/m<sup>2</sup>.

Συμμόρφωση CE σύμφωνα με τα ακόλουθα πρότυπα:

EN ISO 13688:2013/A1:2021

EN ISO 11611:2015: A1 + A2 CLASE 1

EN ISO 11612:2015: A1 + A2, B1, C1, E3, F1

EN 1149-5:2018

EN 61482-2:2020: APC =1.

Pack:1 - Carton: 20



55



# CRUISER & RANGER

# BLA\_ZER





## 9404 BLAZER

Φόρμα εργασίας από ύφασμα επιβραδυντικό φλόγας με μακριά μανίκια ρεγκλάν από ανθεκτικό ύφασμα.

- Μπροστινό φερμουάρ διπλής κατεύθυνσης με καπάκι και κλείσιμο Velcro.
- Ελαστική ζώνη μέσης και μανσέτες.
- Τσέπη στο στήθος δεξιά με καπάκι και κλείσιμο Velcro.
- Πλαϊνές τσέπες με καπάκι και κλείσιμο Velcro.
- Σύμβολα επιβραδυντικού φλόγας τυπωμένα στο δεξί μανίκι.
- Κύκλοι πλύσης: x50

S - M - L - XL - 2XL - 3XL - 4XL

98% βαμβάκι / 2% άνθρακας, σερζ, 360 g/m<sup>2</sup>.

Συμμόρφωση CE σύμφωνα με τα ακόλουθα πρότυπα:

EN ISO 13688:2013/A1:2021

EN ISO 11611:2015: CLASE 1: A1 + A2

EN ISO 11612:2015: A1 + A2, B1, C1, E3, F1

EN 1149-5:2018

EN 61482-2:2020: APC =1.

Pack:1 - Carton: 10



55



# SERVICIES\_

# TECHNICAL\_

# \_GARMENTS

OUR WORKWEAR HAS BEEN  
METICULOUSLY DESIGNED TO COPE  
WITH THE MOST DEMANDING WORK  
ENVIRONMENTS ENSURING THAT  
WORKERS ARE PREPARED TO MEET  
ANY CHALLENGE THEY FACE WITH  
CONFIDENCE.





# BASICS FOR INDUSTRY\_



NEW



## 9327 KUTTA

### Κοντομάνικο μπλουζάκι.

- Λαμμόκοψη με ύφανση ριπ 1x1.
- Ραφές στο ίδιο χρώμα.

XS - S - M - L - XL - 2XL - 3XL - 4XL - 5XL

60% βαμβάκι, 40% πολυεστέρας, 180g/m<sup>2</sup>

Print code: F(1), O1, N(4), P

Pack:1 - Carton: 50

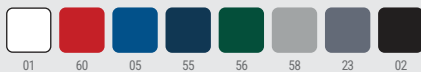

NEW



## 8421 SIAN

### Κοντομάνικο μπλουζάκι πόλο τεχνικού τύπου unisex.

- Γιακάς και μανίκια με ύφανση ριπ 1x1 με λεπτομέρεια με χρωματική αντίθεση.
- Πατιλέτα με 3 κουμπιά.
- Λαμμόκοψη με επένδυση από ασορτί ύφασμα.

XS - S - M - L - XL - 2XL - 3XL

100% πολυεστέρας με μοτίβο waffle, 200g/m<sup>2</sup>

Print code: F(1), O1, N(4), P

Pack:1 - Carton: 50



# MULTI-POCKET VEST\_



## 5067 ALMANZOR

Γιλέκο υψηλής εργασίας με επένδυση, πολλές τσέπες και εκτεινόμενη πλάτη.

- Μπροστινό φερμουάρ με πατιλέτα και κλείσιμο velcro.
- Τσέπη πολλαπλών χρήσεων δεξιά στο στήθος.
- Δύο μπροστινές τσέπες διπλής πρόσβασης (στο πλάι και στο πάνω μέρος) με ενίσχυση και καπάκι.
- Τσέπη με φερμουάρ στη δεξιά πλευρά.
- Ελαστικές ρυθμιζόμενες μασχάλες.
- Ρυθμιζόμενα καπάκια στις πλευρές με τρουκ.
- Εσωτερική τσέπη αριστερά με κλείσιμο Velcro.
- Εξωτερική ετικέτα Roly WRK.

S - M - L - XL - 2XL - 3XL - 4XL

Εξωτερικό: 85% πολυεστέρας / 15% βαμβάκι, 200 γρ.,  
Εσωτερικό: 100% πολυεστέρας quilted, 170 γρ.

Print code: N(8), O2, P

Pack:1 - Carton: 20



## 9111 VENERA

Γιλέκο εργασίας με πολλές τσέπες.

- Λαιμόκοψη V.
- Μπροστινό φερμουάρ με λαβή.
- Πάνω δεξιά τσέπη με μεταλλικό κρίκο.
- Δύο τσέπες με καπάκι και κλείσιμο Velcro.
- Δύο πλαϊνές τσέπες με φερμουάρ με δύο επικαλυπτόμενες τσέπες με καπάκι και κλείσιμο Velcro.
- Δύο πίσω τσέπες με καπάκι και κλείσιμο Velcro.
- Άκρα με σιρίτι και ασορτί υφασμάτινο διακοσμητικό στοιχείο.
- Εξωτερική ετικέτα Roly WRK.

S - M - L - XL - 2XL - 3XL

80% πολυεστέρας / 20% βαμβάκι, 200 γρ.

Print code: F(6), N(8), O2(0), P, R

Pack:1 - Carton: 50







## 6725 ARMOUR

### Βερμούδα.

- Λάστιχο στα πλαϊνά της μέσης
- Δύο μπροστινές τσέπες
- Δύο πλαϊνές τσέπες με βέλκρο
- Δύο πίσω τσέπες με κουμπί

S - M - L - XL - 2XL - 3XL

80% πολυεστέρας / 20% βαμβάκι twill, 200 γρ.

Print code: N(8), 01, P

Pack:1 - Carton: 50





## 8400 VITARA

### Σορτς με πολλές τσέπες.

- Ελαστικό ύφασμα.
- Ελαστική μέση στην πίσω πλευρά με θηλιές ζώνης.
- Δύο πλαϊνές τσέπες.
- Δύο τσέπες cargo με φάσα, καπάκι και κλείσιμο Velcro.
- Δύο πίσω τσέπες με καπάκι και κλείσιμο Velcro.
- Δύο μπροστινές πιέτες κάτω από τις θηλιές της μπροστινής ζώνης.
- Εξωτερική ετικέτα Roly WRK.

S - M - L - XL - 2XL - 3XL

65% πολυεστέρας / 33% βαμβάκι / 2% ελαστάν, σεργ, 250 g/m<sup>2</sup>.

Print code: N(8), 01, P

Pack:1 - Carton: 50

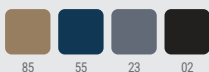

## 9005 RINGO

### Σορτς από ελαστικό ύφασμα.

- Ζώνη με 5 θηλιές.
- Δύο πλαϊνές ρελαστές τσέπες κατά μήκος της ραφής.
- Δύο πίσω ρελαστές τσέπες.
- Διακοσμητικό στρίφωμα με ενισχυμένες ραφές.
- Εξωτερική ετικέτα Roly WRK.

38 - 40 - 42 - 44 - 46 - 48 - 50 - 52

97% βαμβάκι / 3% ελαστάνη. 290 γρ.

Print code: N(8), 01, P

Pack:1 - Carton: 30

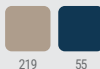

## 6715 AMAZONAS

### Σορτς με πολλές τσέπες.

- Ελαστική μέση στα πλαϊνά με θηλιές ζώνης.
- Δύο πλαϊνές τσέπες.
- Δύο τσέπες cargo με φάσα, καπάκι και κλείσιμο Velcro.
- Δύο πίσω ρελαστές τσέπες με κουμπι.
- Εξωτερική ετικέτα Roly WRK.

S - M - L - XL - 2XL - 3XL

100% βαμβάκι, 200 γρ.

Print code: N(8), 01, P

Pack:1 - Carton: 50





## 6703 NIVUS

### Τζιν σορτς με πολλές τσέπες.

- Ανθεκτικό ελαστικό ύφασμα.
- Ζώνη με 5 θηλές.
- Δύο μπροστινές τσέπες στους γοφούς με τσέπη για κέρματα στα δεξιά.
- Δύο πίσω τσέπες.
- Τσέπη cargo με καπάκι και κλείσιμο Velcro στο δεξιό μπατζάκι.
- Ενσωματωμένη τσέπη με φερμουάρ στην cargo.
- Επιμήκης τσέπη πολλαπλών χρήσεων στο αριστερό μπατζάκι.
- Εξωτερική ετικέτα Roly WRK.

36 - 38 - 40 - 42 - 44 - 46 - 48 - 50 - 52 - 54 - 56 - 58 - 60

78% βαμβάκι, 20% πολυεστέρας, 2% ελασάνη, 370g/m<sup>2</sup> (11oz)

Print code: 02, N(2), P

Pack:1 - Carton: 30



143





**NEW**

## 9102 PINTOR

### Μακρύ παντελόνι.

- Ανθεκτικό ύφασμα.
- Ελαστική μέση στην πίσω πλευρά με θηλιές ζώνης.
- Δύο πιέτες κάτω από τις δύο θηλιές της μπροστινής ζώνης.
- Δύο μπροστινές τσέπες στους γοφούς.
- Μια πίσω εξωτερική τσέπη.
- Τσέπη cargo με καπάκι και κλείσιμο Velcro στο αριστερό μπατζάκι.
- Επιμηκυσμένη τσέπη στο δεξί μπατζάκι για εργαλεία.
- Εξωτερική ετικέτα Roly WRK.

38 - 40 - 42 - 44 - 46 - 48 - 50 - 52 - 54 - 56 - 58 - 60

80% πολυεστέρας / 20% βαμβάκι, 200 γρ.

Print code: N(8), O, P, R

Pack:1 - Carton: 25



01



## 9109 PATROL

### Παντελόνι εργασίας με πολλές τσέπες.

- Ελαστικό ύφασμα.
- Πέντε θηλιές ζώνης εργαλείων.
- Πλαϊνές τσέπες στον γοφό.
- Μια τσέπη στο πίσω μέρος με αόρατο κλείσιμο με τρουκ.
- Ελαστική μέση πίσω.
- Αόρατες τσέπες με φερμουάρ στα πλάγια.
- Πιέτες στο γόνατο για καλύτερη εφαρμογή και βελτιωμένη κίνηση.
- Προσαρμογείς από PVC στους αστραγάλους.

36 - 38 - 40 - 42 - 44 - 46 - 48 - 50 - 52 - 54 - 56 - 58 - 60

90% πολυεστέρας / 10% ελαστάνη, 235 g/m<sup>2</sup>.

Print code: N(8), O, P

Pack:1 - Carton: 25



55

46

02





# DAILY \_NEXT

## 9200 DAILY NEXT

Μακρύ παντελόνι με πολλές τσέπες.

- Ανθεκτικό ύφασμα.
- Ελαστική μέση στην πίσω πλευρά με θηλιές ζώνης.
- Δύο πιέτες κάτω από τις δύο θηλιές της μπροστινής ζώνης.
- Δύο μπροστινές τσέπες στους γοφούς.
- Μία πίσω εξωτερική τσέπη με καπάκι και κλείσιμο Velcro στη δεξιά πλευρά.
- Τσέπη cargo με καπάκι και κλείσιμο Velcro στο δεξί μπατζάκι.
- Εξωτερική ετικέτα Roly WRK.

38 - 40 - 42 - 44 - 46 - 48 - 50 - 52 - 54 - 56 - 58 - 60

80% πολυεστέρας / 20% βαμβάκι, 210 γρ.

Print code: N(8), O, P

Pack:1 - Carton: 25



55 23 02





# DAILY \_WOMAN



DUO

## 9100 DAILY

Μακρύ παντελόνι με πολλές τσέπες.

- Ανθεκτικό ύφασμα.
- Ελαστική μέση στην πίσω πλευρά με θηλιές ζώνης.
- Δύο πιέτες κάτω από τις δύο θηλιές της μπροστινής ζώνης.
- Τεμάχια ενίσχυσης στα γόνατα.
- Δύο μπροστινές τσέπες στους γοφούς.
- Δύο πίσω τσέπες με καπάκι και κλείσιμο Velcro.
- Δύο τσέπες cargo με καπάκι και κλείσιμο Velcro.
- Ενισχυμένος καβάλος.
- Εξωτερική ετικέτα Roly WRK.

38 - 40 - 42 - 44 - 46 - 48 - 50 - 52 - 54 - 56 - 58 - 60

65% πολυεστέρας / 35% βαμβάκι, 235 γρ.

Print code: N(8), O, P

Pack:1 - Carton: 25



85 65 55 52 23 02



DUO

## 9118 DAILY WOMAN

Γυναικείο μακρύ παντελόνι με πολλές τσέπες.

- Ανθεκτικό ύφασμα.
- Ελαστική μέση στην πίσω πλευρά με θηλιές ζώνης.
- Δύο πιέτες κάτω από τις δύο θηλιές της μπροστινής ζώνης.
- Τεμάχια ενίσχυσης στα γόνατα.
- Δύο μπροστινές τσέπες στους γοφούς.
- Δύο πίσω τσέπες με καπάκι και κλείσιμο Velcro.
- Δύο τσέπες cargo με καπάκι και κλείσιμο Velcro.
- Ενισχυμένος καβάλος.
- Εξωτερική ετικέτα Roly WRK.

36 - 38 - 40 - 42 - 44 - 46 - 48

65% πολυεστέρας / 35% βαμβάκι, 235 γρ.

Print code: N(8), O, P

Pack:1 - Carton: 25



55 23 02





## 5096 SAFETY

Μακρύ παντελόνι με πολλές τσέπες.

- Ανθεκτικό ύφασμα.
- Ελαστική μέση στην πίσω πλευρά με θηλιές ζώνης.
- Δύο πιέτες κάτω από τις δύο θηλιές της μπροστινής ζώνης.
- Τεμάχια ενίσχυσης στα γόνατα.
- Δύο μπροστινές τσέπες στους γοφούς.
- Μία πίσω εξωτερική τσέπη με καπάκι και κλείσιμο Velcro.
- Δύο εξωτερικές τσέπες με καπάκι και κλείσιμο Velcro.
- Ενισχυμένος καβάλος.
- Εξωτερική ετικέτα Roly WRK.

36 - 38 - 40 - 42 - 44 - 46 - 48 - 50 - 52 - 54 - 56 - 58 - 60

100% βαμβάκι, 240 γρ.

Print code: N(8), O, P

Pack:1 - Carton: 25



## 9108 PROTECT

Μακρύ παντελόνι με πολλές τσέπες και προσαρμοσμένο μεταλλικό κουμπί.

- Ανθεκτικό ύφασμα, διπλό ύφασμα ενίσχυσης στα γόνατα.
- Ελαστική ζώνη στα πλάινά με θηλιές ζώνης, η δεξιά με πλαστικό δακτύλιο.
- Δύο μπροστινές τσέπες στους γοφούς με υφασμάτινο σιρίτι.
- Εσωτερική τσέπη με φερμουάρ μέσα στην μπροστινή δεξιά τσέπη.
- Δύο πίσω τσέπες με δύο λαβές από ασορτί ύφασμα.
- Τσέπη cargo με καπάκι και κλείσιμο Velcro στο αριστερό μπατζάκι και λαβή από ασορτί ύφασμα.
- Τσέπη πολλαπλών χρήσεων στο δεξί μπατζάκι.
- Εξωτερική ετικέτα Roly WRK.

38 - 40 - 42 - 44 - 46 - 48 - 50 - 52 - 54 - 56 - 58 - 60

65% πολυεστέρας / 35% βαμβάκι, 245 γρ.

Print code: N(8), O, P

Pack:1 - Carton: 25





# PRO \_TECT

# STRE TCH\_





→||← DUO

### 8407 DAILY WOMAN STRETCH

Μακρύ παντελόνι με πολλές τσέπες.

- Ανθεκτικό ελαστικό ύφασμα.
- Ελαστική μέση στην πίσω πλευρά με θηλιές ζώνης.
- Δύο πιέτες κάτω από τις δύο θηλιές της μπροστινής ζώνης.
- Δύο μπροστινές τσέπες στους γοφούς.
- Δύο πίσω τσέπες με καπάκι και κλείσιμο Velcro.
- Δύο τσέπες cargo με καπάκι και κλείσιμο Velcro.
- Εξωτερική ετικέτα Roly WRK.

36 - 38 - 40 - 42 - 44 - 46 - 48 - 50

65% βαμβάκι 33% πολυεστέρας / 2% ελαστάν, σερζ 250 g/m<sup>2</sup>.

Print code: N(8), O, P

Pack:1 - Carton: 25

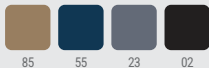

85 55 23 02



→||← DUO

### 9205 DAILY STRETCH

Μακρύ παντελόνι με πολλές τσέπες.

- Ανθεκτικό ελαστικό ύφασμα.
- Ελαστική μέση στην πίσω πλευρά με θηλιές ζώνης.
- Δύο πιέτες κάτω από τις δύο θηλιές της μπροστινής ζώνης.
- Δύο μπροστινές τσέπες στους γοφούς.
- Δύο πίσω τσέπες με καπάκι και κλείσιμο Velcro.
- Δύο τσέπες cargo με καπάκι και κλείσιμο Velcro.
- Εξωτερική ετικέτα Roly WRK.

38 - 40 - 42 - 44 - 46 - 48 - 50 - 52 - 54 - 56 - 58 - 60

65% πολυεστέρας / 33% βαμβάκι / 2% spandex, 250 γρ.

Print code: N(8), O, P

Pack:1 - Carton: 25



01 85 55 23 02







## 9207 WALL

### Μακρύ παντελόνι με πολλές τσέπες.

- Ενισχυμένες επιγονατίδες ανθεκτικές στην τριβή με πρόσβαση σε προστατευτικά.
- Ανθεκτικό ελαστικό βασικό ύφασμα.
- Τριπλή ραφή για επιπλέον αντοχή.
- Ζώνη με πολύ φαρδιές θηλιές για ζώνες εργαλείων.
- Δύο μπροστινές τσέπες στους γοφούς με εσωτερική τσέπη με φερμουάρ στα δεξιά.
- Δύο πίσω ρελαστές τσέπες με φερμουάρ.
- Τσέπη cargo με καπάκι και κλείσιμο Velcro στο αριστερό μπατζάκι.
- Τσέπη με ενίσχυση στο δεξί μπατζάκι χωρίς καπάκι.
- Ενισχυμένος καβάλος.
- Εξωτερική ετικέτα Roly WRK.

36 - 38 - 40 - 42 - 44 - 46 - 48 - 50 - 52 - 54 - 56 - 58 - 60

Κύριο ύφασμα: 90% πολυεστέρας / 10% ελαστάν, 260 g/m<sup>2</sup>  
Επιγονατίδες: 100% πολυεστέρας, 250 g/m<sup>2</sup>

Πιστοποίηση CE σύμφωνα με τα ακόλουθα πρότυπα:  
EN ISO 13688:2013+A1:2021  
EN ISO 14404:2004+A1:2010

Print code: N(8), 0

Pack:1 - Carton: 20



46

02



## 9326 WARMOR

### Μακρύ παντελόνι με πολλές τσέπες.

- Ανθεκτικό ελαστικό ύφασμα με επένδυση φλινς στο εσωτερικό για ζεστασιά.
- Ελαστική μέση στην πίσω πλευρά με θηλιές ζώνης.
- Δύο μπροστινές πιέτες κάτω από τις θηλιές της μπροστινής ζώνης.
- Δύο μπροστινές τσέπες στους γοφούς.
- Δύο πίσω ρελαστές τσέπες με καπάκι και κλείσιμο Velcro.
- Δύο τσέπες cargo με καπάκι και κλείσιμο Velcro.
- Εξωτερική ετικέτα Roly WRK.
- Κύκλοι πλύσης: x25

36 - 38 - 40 - 42 - 44 - 46 - 48 - 50 - 52 - 54 - 56 - 58 - 60

Κύριο ύφασμα: 65% πολυεστέρας, 33% βαμβάκι, 2% ελαστάνη, 250 g/m<sup>2</sup>  
Φόδρα: 100% πολυεστερικό φλινς, 140 g/m<sup>2</sup>

Print code: 02, N(2), P

Pack:1 - Carton: 20



55

23

02



3.2

NEW YORK

NEW

NEW  
WARMOR



## 9206 FONTA

### Μακρύ παντελόνι με πολλές τσέπες.

- Ανθεκτικό ελαστικό ύφασμα.
- Ελαστική μέση στα πλαϊνά με θηλιές ζώνης.
- Δύο μπροστινές τσέπες στους γοφούς και τσέπη για κέρματα στα δεξιά.
- Δύο πίσω τσέπες: δεξιά εξωτερική τσέπη με καπάκι και κλείσιμο Velcro, αριστερή τσέπη σε σχήμα V χωρίς καπάκι.
- Τσέπη cargo στο αριστερό μπατζάκι με καπάκι και κλείσιμο Velcro και επιμηκυσμένη τσέπη εργαλείων στο δεξί μπατζάκι.
- Ενισχυμένες ραφές με χρωματική αντίθεση.
- Εξωτερική ετικέτα Roly WRK.

36 - 38 - 40 - 42 - 44 - 46 - 48 - 50 - 52 - 54 - 56 - 58 - 60

98% βαμβάκι, 2% ελασάνη, 300g/m<sup>2</sup>

Print code: N(8), O, P

Pack:1 - Carton: 25

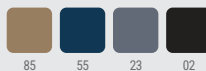

85 55 23 02



INDUSTRY

# FON \_TA



## 8402 RAPTOR

Τζιν μακρύ παντελόνι με πολλές τσέπες και ελαφρώς προεξέχουσες μπροστά πλαϊνές ραφές.

- Ανθεκτικό ελαστικό ύφασμα.
- Ζώνη με 5 θηλιές.
- Δύο μπροστινές τσέπες στους γοφούς με τσέπη για κέρματα στα δεξιά.
- Δύο πίσω τσέπες.
- Τσέπη cargo με καπάκι και κλείσιμο Velcro στο δεξί μπατζάκι.
- Ενσωματωμένη τσέπη με φερμουάρ στην cargo.
- Επιμήκης τσέπη πολλαπλών χρήσεων στο αριστερό μπατζάκι.
- Εξωτερική ετικέτα Roly WRK.

36 - 38 - 40 - 42 - 44 - 46 - 48 - 50 - 52 - 54 - 56 - 58 - 60

78% βαμβάκι / 20% πολυεστέρας / 2% ελαστάν, 370 g/m<sup>2</sup>.

Print code: N

Pack:1 - Carton: 20



143



# JIM MY\_





## 8401 JIMMY

**Μακρυμάνικες φόρμες εργασίας με μανίκια ρεγκλάν.**

- Μηπροστικό φερμουάρ διπλής κατεύθυνσης.
- Ελαστική ζώνη μέσης στο πίσω μέρος.
- Μανσέτες με ύφανση ριπ 1x1.
- Αριστερή τσέπη στο στήθος με φερμουάρ.
- Πλαϊνές εξωτερικές τσέπες.
- Εξωτερική ετικέτα Roly WRK.

S - M - L - XL - 2XL - 3XL

65% πολυεστέρας / 35% βαμβάκι, σερζ, 200 g/m<sup>2</sup>.

Pack:1 - Carton: 20



# CHOOSE YOUR FAVOURITE COMBINATION





0260



2331



2302



5505

// 8414 ARMADA



// 8411 EXPEDITION



// 8410 SAMURAI



// 8409 TAHOE



// 8413 MAVERICK



// 8412 TERRANO



// 8408 TROOPER





## 8411 EXPEDITION

### Κοντομάνικο μπλουζάκι.

- Επικαλυπτόμενα τεμάχια σε χρωματική αντίθεση στους ώμους.
- Λαϊμόκοψη με επένδυση σε χρωματική αντίθεση.
- Εξωτερική ετικέτα Roly WRK.

S - M - L - XL - 2XL - 3XL

60% βαμβάκι / 40% πολυεστέρας, ίσια πλέξη, 160 g/m<sup>2</sup>.

Print code: F(6), N(8), O1, P

Pack:1 - Carton: 50



5505

2331

2302

0260



## 8410 SAMURAI

### Κοντομάνικη μπλούζα πόλο.

- Επικαλυπτόμενα τεμάχια σε χρωματική αντίθεση στους ώμους.
- Λαϊμόκοψη με επένδυση.
- Γιακάς και στα μανίκια με ύφανση ριπ 1x1 με λεπτομέρεια με χρωματική αντίθεση.
- Πατιλέτα με 2 τρουκ, το ένα κρυμμένο και το άλλο με χρωματική αντίθεση.
- Εξωτερική ετικέτα Roly WRK.

S - M - L - XL - 2XL - 3XL

100% πολυεστέρας πικέ, 160 g/m<sup>2</sup>.

Print code: F(6), N(8), O1, P

Pack:1 - Carton: 50



5505

2331

2302

0260



# COMBIANTION GARMENTS\_



# COMBINATION GARMENTS\_



## 8413 MAVERICK

### Φούτερ με φερμουάρ στον λαιμό.

- Επικαλυπτόμενα τεμάχια σε χρωματική αντίθεση στους ώμους.
- Λαιμόκοψη με επένδυση σε χρωματική αντίθεση.
- Φερμουάρ με χρωματική αντίθεση.
- Μανσέτες με ύφανση ριπ 1x1 σε αποχρώσεις ίδιου τόνου με ασορτί ύφασμα με τα τεμάχια του ώμου.
- Εξωτερική ετικέτα Roly WRK.

S - M - L - XL - 2XL - 3XL

50% βαμβάκι / 50% πολυεστέρας, φλιν, 280 g/m<sup>2</sup>.

Print code: F2(6), N(8), O3, P

Pack:1 - Carton: 25

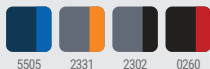

## 8412 TERRANO

### Φλιν τζάκετ.

- Μηπροστίνο φερμουάρ σε χρωματική αντίθεση.
- Επικαλυπτόμενα τεμάχια σε χρωματική αντίθεση στους ώμους.
- Λαιμόκοψη με επένδυση σε χρωματική αντίθεση.
- Πλαϊνές τσέπες τοποθετημένες εντός των ραφών των πλαϊνών τμημάτων.
- Μανσέτες με ελαστική μπορντούρα ασορτί με τον χρωματικό τόνο των τεμαχίων του ώμου.
- Ελαστικοί προσαρμογείς στο εσωτερικό της μέσης.
- Εξωτερική ετικέτα Roly WRK.

S - M - L - XL - 2XL - 3XL

100% πολυεστέρας μικροφλιν, 220 g/m<sup>2</sup>.

Print code: N(8), O2, P

Pack:1 - Carton: 15





# COMBINATION VEST



## 8414 ARMADA

- Γιλέκο υψηλής εργασίας με επένδυση, πολλές τσέπες και εκτεινόμενη πλάτη.
- Μπροστινό φερμουάρ με πατιλέτα και κλείσιμο velcro.
  - Επικαλυπτόμενα τεμάχια σε χρωματική αντίθεση στους ώμους.
  - Τσέπη πολλαπλών χρήσεων δεξιά στο στήθος.
  - Δύο μπροστινές τσέπες διπλής πρόσβασης (στο πλάι και στο πάνω μέρος) με ενίσχυση και καπάκι σε χρωματική αντίθεση.
  - Τσέπη με φερμουάρ στη δεξιά πλευρά.
  - Ελαστικές ρυθμιζόμενες μασχάλες.
  - Ρυθμιζόμενα καπάκια στις πλευρές με τρουκ.
  - Εσωτερική τσέπη αριστερά με κλείσιμο Velcro.
  - Εξωτερική ετικέτα Roly WRK.

S - M - L - XL - 2XL - 3XL

80% πολυεστέρας / 20% βαμβάκι, σεργ, 370 g/m<sup>2</sup>.

Print code: N(8), O2, P

Pack:1 - Carton: 20



5505 2331 2302 0260



## 8409 TROOPER

### Σορτς με πολλές τσέπες.

- Δύο μπροστινές πιέτες κάτω από τις θηλιές της μπροστινής ζώνης.
- Δύο μπροστινές τσέπες στους γοφούς με υφασμάτινο σιρίτι σε χρωματική αντίθεση.
- Δύο πίσω εξωτερικές τσέπες με καπάκια σε χρωματική αντίθεση.
- Δύο τσέπες cargo με καπάκι και κλείσιμο Velcro σε χρωματική αντίθεση.
- Εξωτερική ετικέτα Roly WRK.

S - M - L - XL - 2XL - 3XL

65% πολυεστέρας / 33% βαμβάκι / 2% ελαστάν, σερζ, 250 g/m<sup>2</sup>.

Print code: N(8), O1, P

Pack:1 - Carton:50

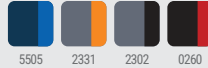

## 8408 TROOPER

### Μακρύ παντελόνι με πολλές τσέπες.

- Δύο πιέτες κάτω από τις δύο θηλιές της μπροστινής ζώνης.
- Δύο μπροστινές τσέπες στους γοφούς με υφασμάτινο σιρίτι σε χρωματική αντίθεση.
- Δύο πίσω εξωτερικές τσέπες με καπάκια σε χρωματική αντίθεση.
- Δύο τσέπες cargo με καπάκι και κλείσιμο Velcro σε χρωματική αντίθεση.
- Εξωτερική ετικέτα Roly WRK.

38 - 40 - 42 - 44 - 46 - 48 - 50 - 52 - 54 - 56 - 58 - 60

65% πολυεστέρας / 33% βαμβάκι / 2% ελαστάν, σερζ, 250 g/m<sup>2</sup>.

Print code: N(8), O, P

Pack:1 - Carton:25





**COMFORTABLE AND HYGIENIC  
GARMENTS FOR THE HEALTH  
AND BEAUTY SECTORS. WIDE  
RANGE OF COLOURS TO SUIT ALL  
ENVIRONMENTS. FUNCTIONAL  
AND RESISTANT.**



04\_

**SANITARY  
& AESTHE  
\_TICS**

# CONFORT & DESIGN\_

DISCOVER OUR WIDE RANGE OF GARMENTS DESIGNED FOR WORK IN CLINICS, LABORATORIES AND BEAUTY CENTRES. EACH GARMENT HAS BEEN CAREFULLY MANUFACTURED WITH RIGOROUS ERGONOMIC STANDARDS IN MIND, TO PROVIDE YOU WITH MAXIMUM COMFORT AND FREEDOM OF MOVEMENT DURING YOUR WORKING DAY.



# SERVICE TOP\_

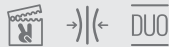

## 9085 FEROX

Κοντομάνικη μπλούζα ιατρικής στολής.

- Μικροίνα.
- Λαιμόκοψη V με σταυρωτή λαιμόκοψη.
- Ένθετα στο πλάι.
- Δύο πλαϊνές τσέπες και μία εσωτερική τσέπη στη δεξιά τσέπη.
- Πλαϊνά σχισίματα στο στρίψωμα.
- Εξωτερική ετικέτα Roly WRK.

S - M - L - XL - 2XL - 3XL

94% πολυεστέρας / 6% ελαστάν, 170 g/m<sup>2</sup>.

Print code: F1(6), N2(8), N3(8), N4(8), O1, P

Pack:1 - Carton: 50



## 9084 FEROX WOMAN

Κοντομάνικη μπλούζα ιατρικής στολής με ελαφρώς εφαρμοστή μέση.

- Μικροίνα.
- Λαιμόκοψη V με σταυρωτή λαιμόκοψη.
- Ραφές μπροστά και πίσω.
- Δύο πλαϊνές τσέπες και μία εσωτερική τσέπη στη δεξιά τσέπη.
- Πλαϊνά σχισίματα στο στρίψωμα.
- Εξωτερική ετικέτα Roly WRK.

XS - S - M - L - XL - 2XL - 3XL

94% πολυεστέρας / 6% ελαστάν, 170 g/m<sup>2</sup>.

Print code: F1(6), N2(8), N3(8), N4(8), O1, P

Pack:1 - Carton: 50







# FIBER\_

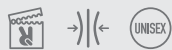

## 9086 FIBER

Παντελόνι ιατρική στολής με λάστιχο στη μέση.

- Ρυθμιζόμενο κορδόνι από ασορτί ύφασμα.
- Μικροίνα.
- Δύο πλαϊνές τσέπες στον γαφό.
- Τσέπη με λαμόκοψη V με κλείσιμο Velcro στον δεξιό μηρό.
- Δύο πίσω τσέπες σε σχήμα V.
- Μανσέτες με ύφανση ριπ 1x1 στους αστραγάλους.
- Εξωτερική ετικέτα Roly WRK.

S - M - L - XL - 2XL - 3XL

94% πολυεστέρας / 6% ελαστάν, 170 g/m<sup>2</sup>.

Print code: N(8), O, P, R

Pack:1 - Carton: 50

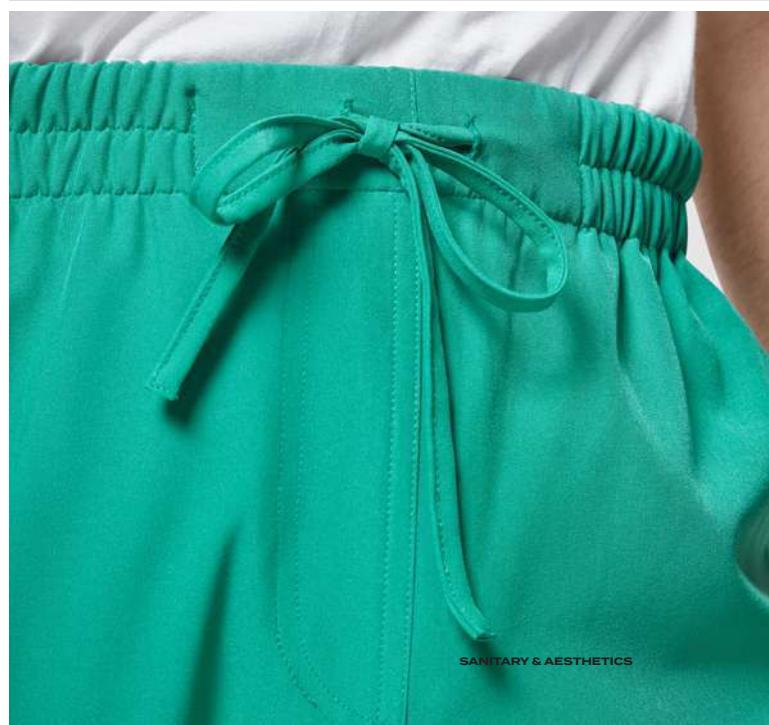







## 9098 PANACEA

Κοντομάνικη unisex μπλούζα ιατρικής στολής.

- Λαιμόκοψη V.
- Δύο πλαϊνές εξωτερικές τσέπες και μία στο αριστερό στήθος.
- Πλαϊνά σχισίματα στο στρίψωμα.
- Εξωτερική ετικέτα Roly WRK.

XS - S - M - L - XL - 2XL - 3XL

65% πολυεστέρας / 35% βαμβάκι twill, 160 γρ.

Print code: F(6), N(8), O, P

Pack:1 - Carton: 50



## 9087 CARE

Παντελόνι ιατρική στολής με λάστιχο στη μέση.

- Ρυθμιζόμενο κορδόνι από ασορτί ύφασμα.
- Δύο πλαϊνές τσέπες στον γοφό.
- Εξωτερική ετικέτα Roly WRK.

XS - S - M - L - XL - 2XL - 3XL

65% πολυεστέρας / 35% βαμβάκι, 195 γρ. twill

Print code: N(8), O, P

Pack:1 - Carton: 50



## 9097 VADEMECUM

Παντελόνι ιατρική στολής με λάστιχο στη μέση.

- Ασορτί κουμπι και φερμουάρ.
- Δεξιά εξωτερική τσέπη.
- Εξωτερική ετικέτα Roly WRK.

XS - S - M - L - XL - 2XL - 3XL

65% πολυεστέρας / 35% βαμβάκι twill, 160 γρ.

Print code: N(8), O, P

Pack:1 - Carton: 50





## 9094 VACCINE

### Unisex εργαστηριακή ρόμπα με πέτο.

- Μπροστινό άνοιγμα με πλαστικά κουμπιά σε αποχρώσεις ίδιου τόνου.
- Δύο μπροστινές εξωτερικές τσέπες.
- Αριστερή εξωτερική τσέπη στο στήθος.
- Πίσω ζώνη στο επίπεδο της μέσης.
- Εξωτερική ετικέτα Roly WRK.

XS - S - M - L - XL - 2XL - 3XL - 4XL

65% πολυεστέρας / 35% βαμβάκι, 195 γρ.

Print code: F(6), N(8), O, P, R

Pack:1 - Carton: 50



## 9093 VACCINE WOMAN

### Γυναικεία εργαστηριακή ρόμπα με πέτο.

- Μπροστινό άνοιγμα με πλαστικά κουμπιά σε αποχρώσεις ίδιου τόνου.
- Δύο μπροστινές εξωτερικές τσέπες.
- Αριστερή εξωτερική τσέπη στο στήθος.
- Ραφές μπροστά.
- Πίσω ζώνη στο επίπεδο της μέσης.
- Εξωτερική ετικέτα Roly WRK.

XS - S - M - L - XL - 2XL

65% πολυεστέρας / 35% βαμβάκι, 195 γρ. twill

Print code: F(6), N(8), O, P, R

Pack:1 - Carton: 50



## 9082 MACIL

### Σκουφάκι υγιεινομικής περιθάλψης unisex.

- Ένα μέγεθος για όλους.
- Τιράντες πλάτης από ασορτί ύφασμα για προσαρμογή.
- Εξωτερική ετικέτα Roly WRK.

ONE SIZE

100% Πολυεστέρας μικροίνα, 150 g/m<sup>2</sup>.

Print code: F(6), N(8), O, P, R

Pack:5 - Carton: 300







## 9105 ALDANY

Αμάνικες μπλούζες ιατρικής στολής.

- Διατίθενται μονόχρωμες ή σε εκδοχή με χρωματική αντίθεση με εξαγλωμένα πλαϊνά τμήματα.
- Κρυφή μπροστινή πατιλέτα με αντισκωριακά τρουκ.
- Γιακάς Μάο.
- Δύο λοξές εξωτερικές τσέπες στον γοφό.
- Εξωτερική ετικέτα Roly WRK.

XS - S - M - L - XL - 2XL - 3XL

100% πολυεστέρας, 130 g/m<sup>2</sup>.

Print code: F(6), N(8), O, P, R

Pack:1 - Carton: 50





**CHOOSE  
YOUR STYLE\_**

**ROLYWRK FOOD INDUSTRY**

**UNIFORMS, FOR PROFESSIONALS**

**DEDICATED TO FOOD HANDLING AND**

**PACKAGING PROCESSES. GOWNS,**

**CAPS, CAPS AND EVERYTHING**

**NECESSARY FOR THE SECTOR.**



05\_

**FOOD  
INDUSTRY**



# **HYGIENE & PROTECTION\_**

**IN THIS COLLECTION YOU WILL FIND  
UNIFORMS SPECIALLY DESIGNED FOR  
PROFESSIONALS DEDICATED TO FOOD  
HANDLING AND PACKAGING PROCESSES.**

**OUR POLO SHIRTS, COATS, TROUSERS  
AND CAPS ARE MADE WITH ATTENTION  
TO DETAIL, GUARANTEEING MAXIMUM  
PROTECTION AND COMFORT DURING  
LONG WORKING DAYS.**



# FOOD INDUSTRY POLO-SHIRTS\_



## 8403 ROVER

### Κοντομάνικο πικέ μπλουζάκι πόλο.

- Γιακάς και μανίκια με ύφανση ριπ 1x1.
- Πατιλέτα με κλείσιμο Velcro.
- Ταινία λαιμού από ασορτί ύφασμα.
- Σχισίματα στο πλάι.

S - M - L - XL - 2XL - 3XL - 4XL

100% βαμβάκι, πικέ, 200 g/m<sup>2</sup>.

Print code: F(6), N(8), O1, P, Y

Pack:1 - Carton: 50



## 8404 ROVER L/S

### Μακρομάνικο πικέ μπλουζάκι πόλο.

- Γιακάς και μανσέτες με ύφανση ριπ 1x1.
- Πατιλέτα με κλείσιμο Velcro.
- Ταινία λαιμού από ασορτί ύφασμα.
- Σχισίματα στο πλάι.

S - M - L - XL - 2XL - 3XL - 4XL

100% βαμβάκι, πικέ, 200 g/m<sup>2</sup>.

Print code: F(6), N(8), O1, P, Y

Pack:1 - Carton: 25









## 9091 ARZAK

### Ποδιά διπλής όψευας.

- Άκρα με σιρίτι.
- Πλαϊνά δεσμάτα στη μέση για προσαρμογή.
- Μπροστινή τσέπη με κεντρική διαχωριστική ραφή.

ONE SIZE

65% πολυεστέρας / 35% βαμβάκι, 195 γρ. twill

Print code: F(6)

Pack:1 - Carton: 50



## 9092 MEDERI

### Unisex εργαστηριακή ρόμπα με πέτο.

- Μπροστινό άνοιγμα με μεταλλικά αντισκωριακά τρουκ κρυμμένα στο μπροστινό κάλυμμα.
- Μέσα στην αριστερή τσέπη στο στήθος.
- Μανσέτες με ύφανση ριπ 1x1.

XS - S - M - L - XL - 2XL - 3XL

80% πολυεστέρας / 20% βαμβάκι, 195 γρ. twill

Print code: F(6), N(8), O, P, R

Pack:1 - Carton: 50



# FOOD INDUSTRY ACCESSORIES\_



## 9083 ATALA

### Διχτυωτό καπέλο κουζίνας.

- Unisex περίγραμμα με ελαστική επένδυση με γείσο.
- Ένα μέγεθος για όλους.

ONE SIZE

Υφασμα γείσου: 65% πολυεστέρας / 35% βαμβάκι, 200 g/m<sup>2</sup>.

Υφασμα δίχτυ: 100% πολυεστέρας, 70 g/m<sup>2</sup>.

Print code: N(8), O, P, R

Pack:10 - Carton: 200



01



55



17



02

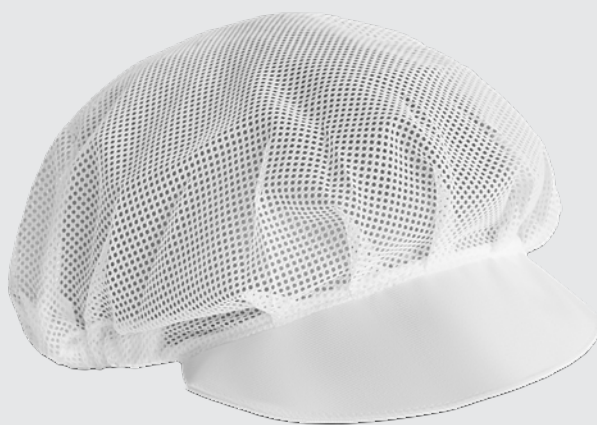

## 9090 LAGASSE

### Unisex διχτυωτό καπέλο κουζίνας.

- Διπλωμένο γείσο.
- Ένα μέγεθος για όλους.

S - M - L

65% πολυεστέρας / 35% βαμβάκι, 195 γρ. twill

Print code: N(8), O, P

Pack:10 - Carton: 300



01



02







## 9088 ROCHAT

### Μακρύ παντελόνι.

- Ελαστική ζώνη μέσης.
- Εσωτερική τσέπη με velcro μπροστά δεξιά.

XS - S - M - L - XL - 2XL - 3XL

65% πολυεστέρας / 35% βαμβάκι, 195 γρ. twill

Print code: N(8), O, P

Pack:1 - Carton: 50



01 55



**ROLY WRK UNIFORMS ARE  
ESSENTIAL AND NECESSARY FOR  
YOUR RESTAURANT, CAFETERIA  
OR BUSINESS. COMFORTABLE  
WORKWEAR FOR YOUR DAY-TO-DAY  
WORK SUCH AS SHIRTS, TROUSERS,  
APRONS AND KITCHEN JACKETS.**



05\_

HORE  
\_CA

# HORECA\_

**WELCOME TO OUR WORKWEAR  
SECTION DESIGNED ESPECIALLY FOR  
JOBS IN THE HOSPITALITY, CATERING  
AND CAFETERIA SECTORS.  
COMBINE THEM WITH OUR DIFFERENT  
MODELS OF SHIRTS AND APRONS  
TO CREATE A COMPLETE AND  
SOPHISTICATED OUTFIT.**





## 4500 DABIZ

### Unisex τζάκετ μάγειρα.

- Δεξιά σταυρωτή λαμόκοψη με κρυφά κουμπιά στην μπροστινή πατιλέτα.
- Μασχάλες και πλάτη από αεροδιαπερατό ύφασμα.
- Προσαρμοσσιμο μανίκι με γυρισμένες μανσέτες.
- Εξωτερική τσέπη στο αριστερό μανίκι.
- Εξωτερική ετικέτα Roly WRK.

XS - S - M - L - XL - 2XL - 3XL

100% Πολυεστέρας μικροίνα, 150 g/m<sup>2</sup>.

Print code: F(6), N(8), O2, P, R

Pack:1 - Carton: 50



01

02



**CHEF'S**  
**JACKET\_**

SO  
\_FIA





## 5503 AIFOS

### Κοντομάνικο πουκάμισο.

- Κλασικός γιακάς πουκαμίσου.
- Εμπρόσθιες ραφές ώμων.
- Πίσω ένωση σχήματος V.
- Αριστερή τσέπη στο στήθος.
- Πατιλέτα με κουμπιά σε αποχρώσεις ίδιου τόνου.
- Στρογγυλεμένο στρίψωμα.

S - M - L - XL - 2XL - 3XL

65% πολυεστέρας / 35% βαμβάκι ποπλίνα, 130 γρ.

Print code: N(8), 01, P

Pack:1 - Carton: 36



01

55

02



## 5061 SOFIA

### Εφαρμοστό γυναικείο κοντομάνικο πουκάμισο.

- Κλασικός γιακάς πουκαμίσου.
- Εμπρόσθιες ραφές ώμων.
- Πτυχές μπροστά και πίσω στη μέση.
- Αριστερή τσέπη στο στήθος.
- Πατιλέτα με κρυφά κουμπιά σε αποχρώσεις ίδιου τόνου.
- Στρογγυλεμένο στρίψωμα.

S - M - L - XL - 2XL - 3XL

65% πολυεστέρας / 35% βαμβάκι ποπλίνα, 130 γρ.

Print code: N(8), 01, P

Pack:1 - Carton: 36



01

02



## 5504 AIFOS L/S

### Μακρυμάνικο πουκάμισο.

- Κλασικός γιακάς πουκαμίσου.
- Εμπρόσθιες ραφές ώμων.
- Πίσω ένωση σχήματος V.
- Αριστερή τσέπη στο στήθος.
- Πατιλέτα με κουμπιά σε αποχρώσεις ίδιου τόνου.
- Μανσέτες με διπλά κουμπιά με πιέτες και επιπλέον μικρότερο κουμπί στην πατιλέτα της μανσέτας.
- Στρογγυλεμένο στρίφωμα.

S - M - L - XL - 2XL - 3XL

65% πολυεστέρας / 35% βαμβάκι ποπλίνα, 130 γρ.

Print code: N(8), 01, P

Pack:1 - Carton: 36



## 5161 SOFIA L/S

### Εφαρμοστό γυναικείο μακρυμάνικο πουκάμισο.

- Κλασικός γιακάς πουκαμίσου.
- Εμπρόσθιες ραφές ώμων.
- Πτυχές μπροστά και πίσω στη μέση.
- Αριστερή τσέπη στο στήθος.
- Πατιλέτα με κρυφά κουμπιά σε αποχρώσεις ίδιου τόνου.
- Μανσέτες με διπλά κουμπιά με πιέτες στην πατιλέτα της μανσέτας.
- Στρογγυλεμένο στρίφωμα.

S - M - L - XL - 2XL - 3XL

65% πολυεστέρας / 35% βαμβάκι ποπλίνα, 130 γρ.

Print code: N(8), 01, P

Pack:1 - Carton: 36





MOS  
\_CU



→) | (← NEW SIZE

## 5506 MOSCU

### Μακρυμάνικο πουκάμισο.

- Ελαστικό ύφασμα.
- Κλασικός γιακάς πουκαμίσου.
- Εμπρόσθιες ραφές ώμων.
- Πίσω ένωση σχήματος V.
- Πατιλέτα με κουμπιά σε αποχρώσεις ίδιου τόνου.
- Μανσέτες με διπλά κουμπιά με πιέτες και επιπλέον μικρότερο κουμπί στην πατιλέτα της μανσέτας.
- Στρογγυλεμένο στρίφωμα.

S - M - L - XL - 2XL - 3XL

97% βαμβάκι ποπλίνα / 3% σπάντεξ, 140 γρ.

Print code: N(8), 01, P

Pack:1 - Carton: 36



01

02



→) | (← DUO

## 5505 MOSCU WOMAN

### Εφαρμοστό γυναικείο μακρυμάνικο πουκάμισο.

- Ελαστικό ύφασμα.
- Κλασικός γιακάς πουκαμίσου.
- Εμπρόσθιες ραφές ώμων.
- Πτυχές στο στήθος μπροστά και πίσω στη μέση.
- Πατιλέτα με κουμπιά σε αποχρώσεις ίδιου τόνου.
- Μανσέτες με διπλά κουμπιά με πιέτες και επιπλέον μικρότερο κουμπί στην πατιλέτα της μανσέτας.
- Στρογγυλεμένο στρίφωμα.

S - M - L - XL - 2XL - 3XL

97% βαμβάκι ποπλίνα/ 3% σπάντεξ, 140g/m<sup>2</sup>.

Print code: N(8), 01, P

Pack:1 - Carton: 36



01

02

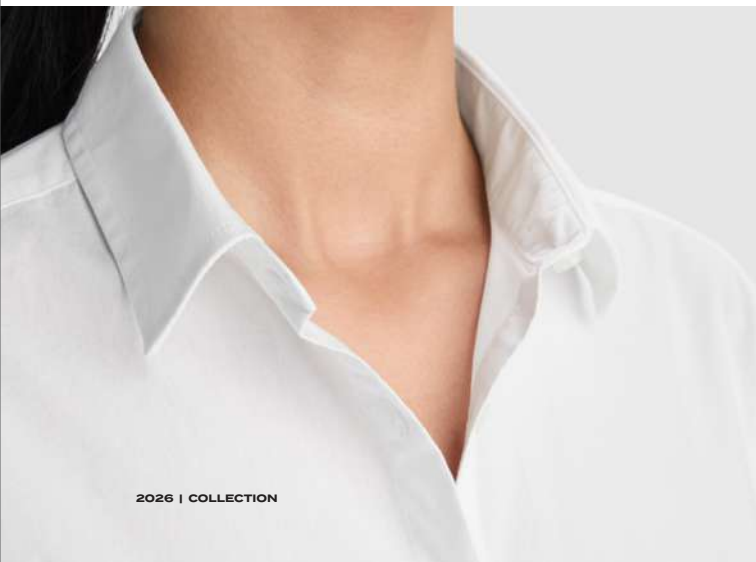



# OXFORD FABRIC\_



DUO

## 5068 OXFORD WOMAN

Εφαρμοστό γυναικείο μακρυμάνικο πουκάμισο.

- Υφασμα Oxford.
- Κλασικός γιακάς πουκαμίσου.
- Εμπρόσθιες ραφές ώμων.
- Πτυχές μπροστά και πίσω στη μέση.
- Πίσω ένωση σχήματος V.
- Αριστερή τσέπη στο στήθος.
- Πατιλέτα με κουμπιά σε αποχρώσεις ίδιου τόνου.
- Μανσέτες με διπλά κουμπιά με πιέτες και επιπλέον μικρότερο κουμπί στην πατιλέτα της μανσέτας.
- Στρογγυλεμένο στρίφωμα.

S - M - L - XL - 2XL - 3XL

70% βαμβάκι / 30% πολυεστέρας, oxford ύφασμα, 140γρ.

Print code: N(8), O1, P

Pack:1 - Carton: 30



01 10



DUO

## 5507 OXFORD

Μακρυμάνικο πουκάμισο.

- Υφασμα Oxford.
- Κλασικός γιακάς πουκαμίσου.
- Εμπρόσθιες ραφές ώμων.
- Πίσω ένωση σχήματος V.
- Αριστερή τσέπη στο στήθος.
- Πατιλέτα με κουμπιά σε αποχρώσεις ίδιου τόνου.
- Μανσέτες με διπλά κουμπιά με πιέτες και επιπλέον μικρότερο κουμπί στην πατιλέτα της μανσέτας.
- Στρογγυλεμένο στρίφωμα.

S - M - L - XL - 2XL - 3XL

70% βαμβάκι / 30% πολυεστέρας, oxford ύφασμα, 140γρ.

Print code: N(8), O1, P

Pack:1 - Carton: 30



01 10



→) | (← DUO

## 6706 LUJAN

- Μακρυμάνικο τζιν πουκάμισο με ρυθμιζόμενη θηλιά ζώνης.**
- Ελαστικό ύφασμα.
  - Γιακά πουκαμίσου.
  - Εμπρόσθιες ραφές ώμων και πίσω γιακάς.
  - Αριστερή τσέπη σε σχήμα V στο στήθος.
  - Μανσέτες με διπλά κουμπιά με πιέτες και επιπλέον μικρό κουμπί στην πατιλέτα της μανσέτας.
  - Στρογγυλεμένα στριφώματα.

S - M - L - XL - 2XL - 3XL

98% βαμβάκι, 2% ελαστάνη, 210g/m<sup>2</sup>

Print code: 02, N(2), P

Pack:1 - Carton: 30



143



NEW



NEW

→) | (← DUO

## 6707 LUJAN WOMAN

- Γυναικείο μακρυμάνικο τζιν πουκάμισο με ρυθμιζόμενη θηλιά ζώνης.**
- Ελαστικό ύφασμα.
  - Ελαφρώς εφαρμοσστή μέση.
  - Γιακά πουκαμίσου.
  - Εμπρόσθιες ραφές ώμων και πίσω γιακάς.
  - Αριστερή τσέπη σε σχήμα V στο στήθος.
  - Μανσέτες με διπλά κουμπιά με πιέτες και επιπλέον μικρό κουμπί στην πατιλέτα της μανσέτας.
  - Πτυχές στο στήθος και την πλάτη.
  - Στρογγυλεμένα στριφώματα.

S - M - L - XL - 2XL - 3XL

98% βαμβάκι, 2% ελαστάνη, 210g/m<sup>2</sup>

Print code: 02, N(2), P

Pack:1 - Carton: 30



143



160



HORECA



# EXPLO \_RER



## 8405 EXPLORER

Ζακέτα με κλείσιμο μπροστά με κουμπί (5 κουμπιά σε αποχρώσεις ίδιου τόνου).

- Λαιμόκοψη V.
- Λεπτή πλέξη.
- Δύο εξωτερικές τσέπες.
- Μανσέτες και στρίψωμα με ύφανση ριτ.

S - M - L - XL - 2XL - 3XL

50% βισκόζη / 28% πολυεστέρας / 22% πολυαμίδα, GG 12.

Print code: N(8), O2, P

Pack:1 - Carton: 25



55



## 8406 EXPLORER WOMAN

Γυναικεία ζακέτα με κλείσιμο μπροστά με κουμπί (5 κουμπιά σε αποχρώσεις ίδιου τόνου).

- Λαιμόκοψη V.
- Λεπτή πλέξη.
- Δύο εξωτερικές τσέπες.
- Μανσέτες και στρίψωμα με ύφανση ριτ 1x1.

S - M - L - XL - 2XL - 3XL

50% βισκόζη / 28% πολυεστέρας / 22% πολυαμίδα, GG 12

Print code: N(8), O2, P

Pack:1 - Carton: 25



55









## 8417 HILUX

### Πουλόβερ με λαμόκοψη V.

- Λεπτή πλέξη.
- Μανσέτες και στρίψωμα με ύφανση ριτ 1x1.

S - M - L - XL - 2XL - 3XL

50% βισκόζη / 28% πολυεστέρας / 22% πολυαμίδιο, GG12.

Print code: N(8), O1, P

Pack:1 - Carton: 25



## 8418 HILUX WOMAN

### Γυναικείο πουλόβερ με λαμόκοψη V.

- Λεπτή πλέξη.
- Μανσέτες και στρίψωμα με ύφανση ριτ 1x1.

S - M - L - XL - 2XL - 3XL

50% βισκόζη / 28% πολυεστέρας / 22% πολυαμίδιο, GG12.

Print code: N(8), O1, P

Pack:1 - Carton: 25





# NEW VIVARO



## 8420 VIVARO

Unisex τζάκετ με συνδυασμένο φερμουάρ μπροστά.

- Μπροστινή επένδυση.
- Μανίκια και πλάτη με βουρτσισμένο φλις.
- Μανσέτες και γιακάς με ύφανση ριπ 1x1 ασορτί με τον χρωματικό τόνο του ενδύματος.
- Πλαϊνές τσέπες με φερμουάρ.

XS - S - M - L - XL - 2XL - 3XL

Κύριο ύφασμα: 85% πολυεστέρας 15% βαμβάκι, 290 g/m<sup>2</sup>

Επένδυση: 100% πολυεστέρας, 200 g/m<sup>2</sup>

Δευτερεύον ύφασμα: 100% πολυαμίδιο, 70 g/m<sup>2</sup>

Print code: P

Pack:1 - Carton: 15



219 55 23 380 02



NEW

# BROCK \_JEANS



## 8416 BROCK WOMAN

Τζιν σε κανονική γραμμή για γυναίκες. Μεσοκάβαλο. 5 θηλιές ζώνης. Με μεταλλικό φερμουάρ και κουμπί. Δύο πλαϊνές τσέπες και μία τσέπη για κέρματα στη δεξιά πλευρά. Δύο λοξές πίσω τσέπες.

36 - 38 - 40 - 42 - 44 - 46 - 48 - 50 - 52

78% βαμβάκι / 20% πολυεστέρας / 2% ελαστάνη, 370 g/m<sup>2</sup>.

Print code: N, O, P

Pack:1 - Carton: 20



143

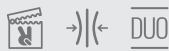

## 8415 BROCK

Ανδρικό μεσοκάβαλο τζιν σε κανονική γραμμή. 5 θηλιές ζώνης. Με φερμουάρ και μεταλλικό κουμπί. Δύο πλαϊνές τσέπες και μία τσέπη για κέρματα στη δεξιά πλευρά. Δύο λοξές πίσω τσέπες.

38 - 40 - 42 - 44 - 46 - 48 - 50 - 52 - 54 - 56 - 58 - 60

78% βαμβάκι / 20% πολυεστέρας / 2% ελαστάνη, 370 g/m<sup>2</sup>.

Print code: N, O, P

Pack:1 - Carton: 20



143



168









→|← DUO

## 9145 BEVERLY

### Παντελόνι Chino.

- Κλείσιμο με φερμουάρ και κουμπί σε αποχρώσεις ίδιου τόνου.
- Θηλιές ζώνης στη μέση.
- Πλαϊνές τσέπες ραφής.
- Δεξιά τσέπη για κέρματα.
- Πίσω ρελαστική τσέπη με κουμπί στη δεξιά πλευρά.
- Ενισχυμένες ραφές στον καρφό μπροστά και πίσω.

38 - 40 - 42 - 44 - 46 - 48 - 50 - 52 - 54 - 56 - 58 - 60

70% πολυεστέρας / 30% ελαστοπολυεστέρας, 200 g/m<sup>2</sup>.

Print code: N(8), O, P

Pack:1 - Carton: 25



06

55

02



→|← DUO

## 9146 BEVERLY WOMAN

### Γυναικείο παντελόνι Chino.

- Κλείσιμο με φερμουάρ και κουμπί σε αποχρώσεις ίδιου τόνου.
- Θηλιές ζώνης στη μέση.
- Πλαϊνές τσέπες ραφής.
- Δεξιά τσέπη για κέρματα.
- Πίσω ρελαστική τσέπη με κουμπί στη δεξιά πλευρά.
- Ενισχυμένες ραφές στον καρφό μπροστά και πίσω.

36 - 38 - 40 - 42 - 44 - 46 - 48 - 50 - 52

70% πολυεστέρας / 30% ελαστοπολυεστέρας, 200 g/m<sup>2</sup>.

Print code: N(8), O, P

Pack:1 - Carton: 25



06

55

02



# HILTON & RITZ\_



## 9106 RITZ

### Μακρύ παντελόνι.

- Ελαστικό ύφασμα.
- Κλείσιμο με φερμουάρ και κουμπί.
- Θηλιές ζώνης στη μέση.
- Μπροστινές τσέπες στους γοφούς.
- Δύο πίσω ρελαστές τσέπες με κουμπί.

38 - 40 - 42 - 44 - 46 - 48 - 50 - 52

97% βαμβάκι / 3% ελαστάνη, 280 γρ.

Print code: N(8), 01, P

Pack:1 - Carton: 20



## 9107 HILTON

### Γυναικείο μακρύ παντελόνι.

- Ελαστικό ύφασμα.
- Κλείσιμο με φερμουάρ και προσαρμοσμένο μεταλλικό κουμπί.
- Θηλιές ζώνης στη μέση.
- Μπροστινές τσέπες στους γοφούς.
- Δύο πίσω ρελαστές τσέπες με κουμπί.

36 - 38 - 40 - 42 - 44 - 46 - 48

97% βαμβάκι / 3% ελαστάνη, 280 γρ.

Print code: N, 0, P

Pack:1 - Carton: 20



DUO

## 9250 WAITER

### Παντελόνι σερβιτόρου.

- Πιέτες μπροστά και πίσω.
- Μπροστινές τσέπες στους γοφούς και θήκη για κέρματα.
- Πίσω τσέπη στη δεξιά πλευρά.
- Πιέτες στις δύο μπροστινές θηλιές ζώνης.

38 - 40 - 42 - 44 - 46 - 48 - 50 - 52 - 54 - 56 - 58 - 60

100% πολυεστέρας, 190 γρ.

Print code: N(8), O, P

Pack:1 - Carton: 25



02



DUO

## 9251 WAITRESS

### Παντελόνι σερβιτόρου (γυναικείο).

- Πιέτες μπροστά και πίσω.
- Μπροστινές τσέπες στους γοφούς και θήκη για κέρματα.
- Πίσω τσέπη στη δεξιά πλευρά.

36 - 38 - 40 - 42 - 44 - 46 - 48 - 50

100% πολυεστέρας, 190 γρ.

Print code: N(8), O, P

Pack:1 - Carton: 25



02



HORECA





## 9123 CLASSIC

### Κοντή ποδιά από ύφασμα twill.

- Μπροστινή τσέπη με διτλή κεντρική ραφή που διαχωρίζει την τσέπη στα δύο.
- Τιράντες από ασορτί ύφασμα για προσαρμογή στη μέση.

ONE SIZE: 71 x 43 cm.

80% πολυεστέρας / 20% βαμβάκι twill, 220 γρ.

Print code: F(6), N(8), O, P

Pack:1 - Carton: 50



02



## 9124 MINI

### Κοντή ποδιά από ύφασμα twill.

- Μπροστινή τσέπη με κεντρική ραφή που διαχωρίζει την τσέπη στα δύο και λαξό πλευρικό άνοιγμα στον γοφό.
- Λεπτές τιράντες από ασορτί ύφασμα για προσαρμογή στη μέση.

ONE SIZE: 45 x 30 cm.

80% πολυεστέρας / 20% βαμβάκι twill, 220 γρ.

Print code: F(6), N(8), O, P

Pack:1 - Carton: 100



02



## 9127 DACOSTA

### Κοντή ποδιά από τζιν.

- Δύο τιράντες από ύφασμα twill σε χρωματική αντίθεση για προσαρμογή της μέσης.
- Μπροστινή τσέπη με κεντρική ραφή που διαχωρίζει την τσέπη στα δύο.
- Τσέπη για στυλό στη δεξιά πλευρά.
- Μια εσωτερική τσέπη στην αριστερή πλευρά.
- Εξωτερική ετικέτα Roly WRK.

ONE SIZE: 40 x 20,5 cm.

72% βαμβάκι / 28% πολυεστέρας, 250 γρ.

Print code: F(6), N(8), O, P, Y

Pack:1 - Carton: 50



143



# HORECA ACCESSORIES\_



## 9126 BATALI

### Μακριά ποδιά από τζιν.

- Ιμάντας λαιμού από ύφασμα twill σε χρωματική αντίθεση με μεταλλικό κουμπί και τρεις οπές κουμπιών για προσαρμογή.
- Δύο τιράντες από ύφασμα twill σε χρωματική αντίθεση για προσαρμογή της μέσης.
- Κεντρική εξωτερική τσέπη στο στήθος.
- Μπροστινή τσέπη με κεντρική ραφή που διαχωρίζει την τσέπη στα δύο.
- Τσέπη για στυλό στη δεξιά πλευρά.
- Μια εσωτερική τσέπη στην αριστερή πλευρά.
- Εξωτερική ετικέτα Roly WRK.

ONE SIZE: 98 x 92 cm.

100% βαμβάκι, 250 γρ.

Print code: F(6), N(8), O, P, Y

Pack:1 - Carton: 50



143





## 9139 BOST

Μακριά ποδιά από ανακυκλωμένο ύφασμα twill.

- Φινίρισμα σε υφή φλοιού ροδάκινου.
- Ασορτί υφασμάτινος μάντας λαϊμού με μεταλλικό προσαρμογέα.
- Τυράντες από ασορτί ύφασμα για προσαρμογή στη μέση.
- Μπροστινή τσέπη με διπλή κεντρική ραφή που διαχωρίζει την τσέπη στα δύο.

Πιστοποιημένο κατά GRS.

65% ανακυκλωμένος πολυεστέρας, 35% οργανικό βαμβάκι, 250γρ.

Print code: F(6), N(8), O, P

Pack:1 - Carton: 50



01 219 87 60 57 55 56 59 02



## 9125 BENOIT

### Μακριά ποδιά από ύφασμα twill.

- Ασορτί υφασμάτινο λουράκι λαμού με πλαστικό προσαρμογέα.
- Τιράντες από ασορτί ύφασμα για προσαρμογή στη μέση.
- Μπροστινή τσέπη με κεντρική ραφή που διαχωρίζει την τσέπη στα δύο.

ONE SIZE: 90 x 75 cm.

80% πολυεστέρας / 20% βαμβάκι twill, 220 γρ.

Print code: F(6), N(8), O, P, R

Pack:1 - Carton: 50

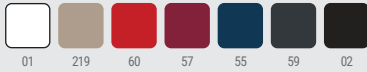

## 9129 DUCASSE

### Μακριά ποδιά από ποπλίνα.

- Σταθερός ιμάντας λαμού από πολυεστέρα.
- Τιράντες από πολυεστέρα για προσαρμογή στη μέση.
- Μπροστινή τσέπη.
- Επιμηκυμένη εσωτερική τσέπη.

ONE SIZE: 90 x 65 cm.

90% πολυεστέρας / 10% βαμβάκι, 150 γρ.

Print code: F(6), N(8), O, P, R

Pack:10 - Carton: 100



## 9128 RAMSAY

### Μακριά ποδιά από ύφασμα twill.

- Σταθερός ιμάντας λαμού από ασορτί ύφασμα.
- Τιράντες από ασορτί ύφασμα για προσαρμογή στη μέση. Χωρίς τσέπες.

ONE SIZE: 90 x 65 cm.

80% πολυεστέρας / 20% βαμβάκι, 190 γρ.

Print code: F(6), N(8), O, P, R

Pack:50 - Carton: 100

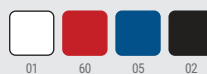

**FUNCTIONAL, MULTI-PURPOSE  
AND VERSATILE CLOTHING  
FOR YOUR EVERYDAY LIFE.  
READY FOR ALL SITUATIONS,  
POLY WORKWEAR BASIC  
CLOTHING ADAPTS TO YOU.  
WIDE SELECTION OF COLOURS,  
SIZES AND FABRICS TO SUIT  
ALL NEEDS.**



07\_

**\_BASICS**

# YOUR USUAL BASICS\_

NO MATTER WHAT SECTOR YOU WORK IN,  
WITH OUR COLLECTION OF BASICS YOU  
CAN COMPLETE YOUR WORK WARDROBE  
WITH GARMENTS THAT STAND OUT FOR  
THEIR STRENGTH, FUNCTIONALITY AND  
VERSATILITY.

MAKE SURE YOU HAVE EVERYTHING YOU  
NEED FOR AN OPTIMAL PERFORMANCE  
AT WORK, DISCOVER THE QUALITY  
THAT MAKES THE DIFFERENCE IN YOUR  
WORKING DAY.





### 6681 STAFFORD

Κοντομάνικο σωληνωτό μπλουζάκι σε μεγέθη ενηλίκων και με πλαϊνές ραφές σε παιδικά μεγέθη. Με ύφανση ριπ 1x1 και στρογγυλή λαϊμόκοψη. Λαϊμόκοψη με επένδυση από ασορτί ύφασμα.

S - M - L - XL - 2XL - 3XL - 4XL - 5XL

100% βαμβάκι βιολιθοποίησης, 190 γρ.  
Χρώμα Heather Grey 58: 85% βαμβάκι / 15% βισκόζη

Print code: F(6), N2(8), N3(8), N4(8), O1, P, Y3, Y4 Pack:5 -Carton: 50

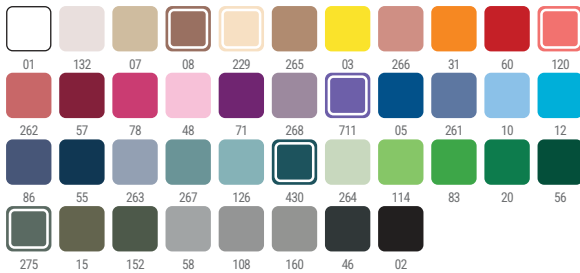

### 6683 CAPRI

Ειραιοσκό κοντομάνικο μπλουζάκι κωνικό στη μέση. Με ύφανση ριπ 1x1 και στρογγυλή λαϊμόκοψη. Λαϊμόκοψη με επένδυση από ασορτί ύφασμα.

S - M - L - XL - 2XL - 3XL

100% βαμβάκι, 170 γρ.  
Χρώμα Heather Grey 58: 85% βαμβάκι / 15% βισκόζη

Print code: F(6), N2(8), N3(8), N4(8), O1, P, Y3 Pack:5 -Carton: 50

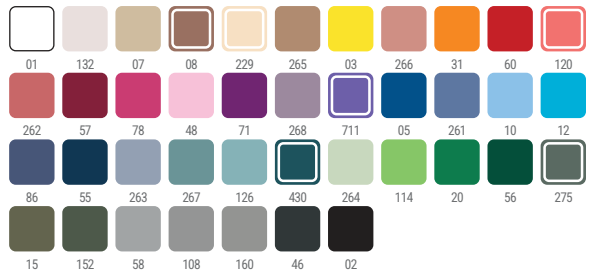

### 6502 DOGO PREMIUM

Κοντομάνικο μπλουζάκι με πλαϊνές ραφές. Με ύφανση ριπ 1x1 και στρογγυλή λαϊμόκοψη (4 στρώσεις). Λαϊμόκοψη με επένδυση από ασορτί ύφασμα.

S - M - L - XL - 2XL - 3XL - 4XL - 5XL

100% βαμβάκι, 165 γρ.  
Χρώμα Heather Grey 58: 85% βαμβάκι / 15% βισκόζη

Print code: F(6), N2(8), N3(8), N4(8), O1, P, Y3, Y4 Pack:5 -Carton: 50



### 6503 SAMOYEDO

σωληνωτό κοντομάνικο μπλουζάκι. Λαϊμόκοψη V με ύφανση ριπ 1x1. Λαϊμόκοψη με επένδυση από ασορτί ύφασμα.

S - M - L - XL - 2XL - 3XL

100% βαμβάκι, 155 γρ.  
Χρώμα Heather Grey 58: 85% βαμβάκι / 15% βισκόζη

Print code: F(6), N2(8), N3(8), N4(8), O1, P, Y3, Y4 Pack:5 -Carton: 50

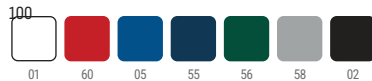



# BASIC T-SHIRTS\_



**BASIC**  
**T-SHIRTS\_**



### 6554 BEAGLE

Κοντομάνικο σωληνωτό μπλουζάκι σε μεγέθη ενηλίκων και με πλαϊνές ραφές σε παιδικά μεγέθη. Με ύφανση ριπ 1x1 και στρογγυλή λαϊμόκοψη. Λαϊμόκοψη με επένδυση από ασορτί ύφασμα.

XS - S - M - L - XL - 2XL - 3XL - 4XL - 5XL

100% βαμβάκι, 155 γρ.  
Χρώμα Heather Grey 58: 85% βαμβάκι / 15% βισκόζη

Print code: F(6), N2(8), N3(8), N4(8), O1, P, Y2, Y3, Y4  
Pack:5 -Carton: 100

01	132	229	87	03	73	276	31	60	120	277
57	78	48	481	71	711	05	101	10	12	43
86	55	45	267	98	114	83	20	56	152	58
108	46	02								



### 6597 BALI

Εφαρμοστό κοντομάνικο μπλουζάκι κωνικό στη μέση. Στρογγυλή λαϊμόκοψη με ασορτί υφασμάτινο διακοσμητικό στοιχείο.

S - M - L - XL - 2XL

95% βαμβάκι / 5% ελαστανή, 200 γρ.

Print code: F(6), N2(8), N3(8), N4(8), O1, P, Y3, Y4  
Pack:5 -Carton: 100

01	02
----	----



### 6627 JAMAICA

Εφαρμοστό κοντομάνικο μπλουζάκι κωνικό στη μέση. Με ύφανση ριπ 1x1 και στρογγυλή λαϊμόκοψη. Λαϊμόκοψη με επένδυση από ασορτί ύφασμα.

S - M - L - XL - 2XL - 3XL

100% βαμβάκι, 155 γρ.  
Χρώμα Heather Grey 58: 85% βαμβάκι / 15% βισκόζη

Print code: F(6), N2(8), N3(8), N4(8), O1, P, Y2, Y3, Y4  
Pack:5 -Carton: 100

01	132	229	03	73	31	60	120	277	64	57
78	48	481	71	711	05	101	10	12	43	86
55	45	267	98	114	83	20	56	58	108	46
02										



### 6523 TECKEL

Κοντομάνικο μπλουζάκι με πλαϊνές ραφές. Με ύφανση ριπ 1x1 και στρογγυλή λαϊμόκοψη (4 στρώσεις). Λαϊμόκοψη με επένδυση από ασορτί ύφασμα. Αριστερή τσέπη στο στήθος.

S - M - L - XL - 2XL - 3XL

100% βαμβάκι, 160 γρ.  
Χρώμα Heather Grey 58: 85% βαμβάκι / 15% βισκόζη

Print code: F(6), N2(8), N3(8), N4(8), O1, P, Y3, Y4  
Pack:5 -Carton: 100

01	05	55	58	02
----	----	----	----	----



## 6660 FOX

Κοντομάνικο σωληνωτό μπλουζάκι με τελείωμα με εφέ marl. Με ύφανση ριπ 1x1 και στρογγυλή λαϊκόκοψη. Λαϊκόκοψη με επένδυση από ασορτί ύφασμα.

S - M - L - XL - 2XL - 3XL

65% πολυεστέρας / 35% βαμβάκι, 150 γρ.

Print code: F1(6), N2(8), N3(8), N4(8), O1(8), P(8)  
100

Pack:5 -Carton:

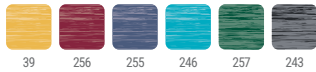

39 256 255 246 257 243



## 6661 FOX WOMAN

Κοντομάνικο μπλουζάκι με ελαφρώς στενή εφαρμογή στη μέση. Με ύφανση ριπ 1x1 και στρογγυλή λαϊκόκοψη. Λαϊκόκοψη με επένδυση από ασορτί ύφασμα.

S - M - L - XL - 2XL

65% πολυεστέρας / 35% βαμβάκι, 150 γρ.

Print code: F1(6), N2(8), N3(8), N4(8), O1(8), P(8)  
100

Pack:5 -Carton:

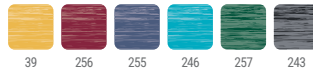

39 256 255 246 257 243



## 6532 BELICE

Εφαρμοστό κοντομάνικο μπλουζάκι κωνικό στη μέση. Χτενισμένο βαμβάκι. Λαϊκόκοψη V με επιπλέον εσωτερική στρώση και ασορτί μανίκι. Λαϊκόκοψη με επένδυση από ασορτί ύφασμα.

S - M - L - XL - 2XL - 3XL

94% βαμβάκι χτενισμένο / 6% ελαστάνη, 200 γρ.

Print code: F(6), N2(8), N3(8), N4(8), O1, P, Y3, Y4

Pack:5 -Carton: 50

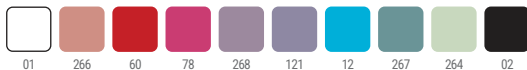

01 266 60 78 268 121 12 267 264 02



## 6646 VICTORIA

Εφαρμοστό κοντομάνικο μπλουζάκι κωνικό στη μέση. Λαϊκόκοψη V με ύφανση ριπ 1x1. Λαϊκόκοψη με επένδυση από ασορτί ύφασμα.

S - M - L - XL - 2XL - 3XL

100% βαμβάκι, 155 γρ.

Print code: F(6), N2(8), N3(8), N4(8), O1, P

Pack:5 -Carton: 100



01 266 60 78 48 71 268 05 12 55 267



264 216 56 58 02



DUO

## 6689 HUSKY

Κοντομάνικο μπλουζάκι με πλαϊνές ραφές και εφέ πλυμένου υφάσματος. Χτενισμένο βαμβάκι. Με ύφανση ριπ 1x1 και στρογγυλή λαϊμόκοψη. Λαϊμόκοψη με επένδυση από ασορτί ύφασμα. Διπλές ραφές στις πλευρές και στις μασχάλες. Διακοσμητικές ραφές στα μανίκια και στο στρίψωμα με ενισχυμένες λεπτομέρειες στο στρίψωμα.

S - M - L - XL - 2XL

100% βαμβάκι χτενισμένο, 160 γρ.

Print code: F(6), N2(8), N3(8), N4(8), O1, P, Y3, Y4

Pack:1 -Carton: 50

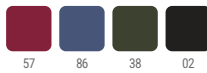

DUO

## 6691 HUSKY WOMAN

Κοντομάνικο μπλουζάκι με ελαφρώς στενή εφαρμογή στη μέση και εφέ πλυμένου υφάσματος. Χτενισμένο βαμβάκι. Με ύφανση ριπ 1x1 και στρογγυλή λαϊμόκοψη. Λαϊμόκοψη με επένδυση από ασορτί ύφασμα. Διπλές ραφές στις πλευρές και στις μασχάλες. Διακοσμητικές ραφές στα μανίκια και στο στρίψωμα με ενισχυμένες λεπτομέρειες στο στρίψωμα.

S - M - L - XL - 2XL

100% βαμβάκι χτενισμένο, 160 γρ.

Print code: F(6), N2(8), N3(8), N4(8), O1, P, Y3, Y4

Pack:1 -Carton: 50

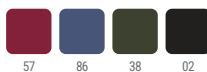



### O430 ESTORIL

**Αεροδιαπερατό κοντομάνικο μπλουζάκι από τεχνικό ύφασμα. Roly Control Dry.** Αντιβακτηριακό. Εκτεταμένο στρίψωμα στο πίσω μέρος. Πλαϊνές ραφές με μπροστινή κλίση. Λαιμός με στρογγυλή λαϊμόκοψη σε αποχρώσεις ίδιου τόνου και ταινία στη λαϊμόκοψη. Πιστοποιημένο κατά GRS.

S - M - L - XL - 2XL - 3XL

100% ανακυκλωμένος πολυεστέρας, ελαστική πλέξη κυψέλης, 125 g/m<sup>2</sup>

Print code: F(6), N(8), O1, P, R

Pack:5 -Carton: 50



### O427 IMOLA

**Αεροδιαπερατό κοντομάνικο μπλουζάκι από τεχνικό ύφασμα. Ανακυκλωμένος πολυεστέρας. Roly Control Dry.** Λαιμός με στρογγυλή λαϊμόκοψη σε αποχρώσεις ίδιου τόνου και ταινία στη λαϊμόκοψη. Οικολογική υφαντή ετικέτα. Πιστοποιημένο κατά GRS.

S - M - L - XL - 2XL - 3XL

50% ανακυκλωμένος πολυεστέρας / 50% πολυεστέρας, 135 γρ.

Print code: F(6), N(8), O1, R

Pack:5 -Carton: 50



### O431 ESTORIL WOMAN

**Αεροδιαπερατό εφαρμοστό κοντομάνικο μπλουζάκι από τεχνικό ύφασμα. Roly Control Dry.** Αντιβακτηριακό. Εκτεταμένο στρίψωμα στο πίσω μέρος. Πλαϊνές ραφές με μπροστινή κλίση. Λαιμός με στρογγυλή λαϊμόκοψη σε αποχρώσεις ίδιου τόνου και ταινία στη λαϊμόκοψη. Πιστοποιημένο κατά GRS.

S - M - L - XL - 2XL

100% ανακυκλωμένος πολυεστέρας, ελαστική πλέξη κυψέλης, 125 g/m<sup>2</sup>

Print code: F(6), N(8), O1, P, R

Pack:5 -Carton: 50



### O428 IMOLA WOMAN

**Αεροδιαπερατό εφαρμοστό κοντομάνικο μπλουζάκι από τεχνικό ύφασμα. Ανακυκλωμένος πολυεστέρας. Roly Control Dry.** Λαιμός με στρογγυλή λαϊμόκοψη σε αποχρώσεις ίδιου τόνου με ταινία στη λαϊμόκοψη. Οικολογική υφαντή ετικέτα. Πιστοποιημένο κατά GRS.

S - M - L - XL - 2XL

50% ανακυκλωμένος πολυεστέρας / 50% πολυεστέρας, 135 γρ.

Print code: F(6), N(8), O1, R

Pack:5 -Carton: 50

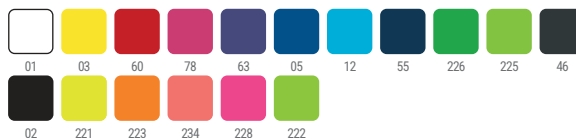



## 0407 BAHRAIN

Αεροδιαπερατό μπλουζάκι από τεχνικό ύφασμα με μανίκια ρεγκλάν. Roly Control Dry. Φάσες στις μασχάλες. Λαιμός με στρογγυλή λαϊμόκοψη σε αποχρώσεις ίδιου τόνου και ταινία στη λαϊμόκοψη (με πιστοποιημένη προστασία UV).

S - M - L - XL - 2XL - 3XL - 4XL

100% πολυεστέρας, waffle interlock, 135 γρ.

Print code: F(6), N(8), O1, R

Pack:5 -Carton: 50

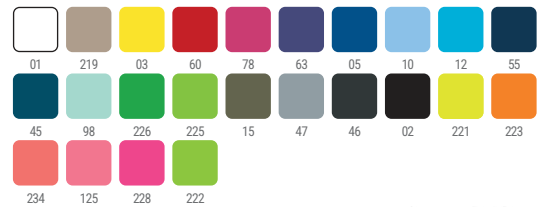

## 0408 BAHRAIN WOMAN

Αεροδιαπερατό εφαρμοστό μπλουζάκι από τεχνικό ύφασμα με μανίκια ρεγκλάν. Roly Control Dry. Φάσες στις μασχάλες. Λαιμός με στρογγυλή λαϊμόκοψη σε αποχρώσεις ίδιου τόνου και ταινία στη λαϊμόκοψη (με πιστοποιημένη προστασία UV).

S - M - L - XL - 2XL

100% πολυεστέρας, waffle interlock, 135 γρ.

Print code: F(6), N(8), O1, R

Pack:5 -Carton: 50

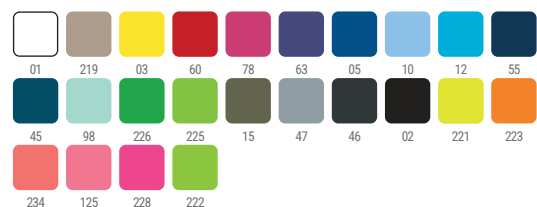





## 6617 PRINCE

Κοντομάνικη μπλούζα πόλο από οργανικό βαμβάκι με πιστοποίηση OCS. Πικέ πλέξη. Γιακάς και μανίκια με ύφανση 1x1. Πατιλέτα με 2 κουμπιά. Λαιμόκοψη με επένδυση από ασορτί ύφασμα. Πλαϊνά σχισίματα στο στρίψωμα. Τσέπη, προαιρετικά. Πιστοποιητικό OCS.

S - M - L - XL - 2XL - 3XL

μονοχρωμες: 100% βιολογικό βαμβάκι, 210g/m<sup>2</sup>.  
58 γκρι χρώμα heather: 85% βιολογικό βαμβάκι 15% βισκόζη

Print code: F(6), N2(8), N3(8), N4(8), O1, P, Y3, Y4

Pack:5 -Carton: 50



## 6618 PRINCE WOMAN

Εφαρμοστή κοντομάνικη μπλούζα πόλο από βιολογικό βαμβάκι με πιστοποίηση OCS. Πικέ πλέξη. Γιακάς και μανίκια με ύφανση 1x1. Πατιλέτα με 2 κουμπιά. Λαιμόκοψη με επένδυση από ασορτί ύφασμα, πλαϊνές σχισμές στο στρίψωμα. Πιστοποιητικό OCS.

S - M - L - XL - 2XL - 3XL

μονοχρωμες: 100% βιολογικό βαμβάκι, 210g/m<sup>2</sup>.  
58 γκρι χρώμα heather: 85% βιολογικό βαμβάκι 15% βισκόζη

Print code: F(6), N2(8), N3(8), N4(8), O1, P, Y3, Y4

Pack:5 - Carton: 50





## 6609 PEGASO PREMIUM

Κοντομάνικη μπλούζα πόλο με επεξεργασία κατά της δημιουργίας κόμπων χνουδιών. Πικέ πλέξη. Λαιμός και μανίκια με ύφανση 1x1 με ανάγλυφη λεπτομέρεια. Πατιλέτα με 3 κουμπιά. Λαιμόκοψη με επένδυση από ασορτί ύφασμα. Πλαϊνά σχισίματα στο στρίφωμα. Τσέπη, προαιρετικά. Πλένεται στους 60 °C.

S - M - L - XL - 2XL - 3XL - 4XL - 5XL

60% βαμβάκι / 40% πολυεστέρας, πικέ  
Χρωματιστά: 190 γρ.  
Λευκό: 220 γρ.

Print code: F(6), N(8), O1, P, Y

Pack:5 -Carton: 50

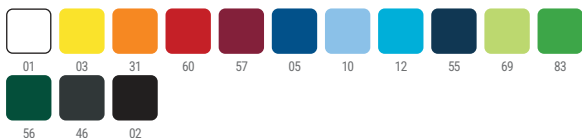

## 6644 PEGASO WOMAN PREMIUM

Κοντομάνικη μπλούζα πόλο με επεξεργασία κατά της δημιουργίας κόμπων χνουδιών. Πικέ πλέξη. Λαιμός και μανίκια με ύφανση 1x1 με ανάγλυφη λεπτομέρεια. Πατιλέτα με 3 κουμπιά. Λαιμόκοψη με επένδυση από ασορτί ύφασμα. Πλαϊνά σχισίματα στο στρίφωμα. Πλένεται στους 60 °C.

S - M - L - XL - 2XL - 3XL

60% βαμβάκι / 40% πολυεστέρας, πικέ  
Χρωματιστά: 190 γρ.  
Λευκό: 220 γρ.

Print code: F(6), N(8), O1, P, Y

Pack:5 -Carton: 50

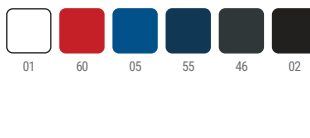

## 6607 CENTAURO PREMIUM

Κοντομάνικη μπλούζα πόλο με αριστερή τσέπη στο στήθος και επεξεργασία κατά της δημιουργίας κόμπων χνουδιών. Πικέ πλέξη. Λαιμός και μανίκια με ύφανση 1x1 με ανάγλυφη λεπτομέρεια. Πατιλέτα με 3 κουμπιά. Λαιμόκοψη με επένδυση από ασορτί ύφασμα. Πλένεται στους 60 °C.

S - M - L - XL - 2XL - 3XL

60% βαμβάκι / 40% πολυεστέρας, πικέ  
Χρωματιστά: 190 γρ.  
Λευκό: 220 γρ.  
Χρώμα Heather Grey 58: 85% βαμβάκι / 15% βισκόζη

Print code: F(6), N(8), O1, P, Y

Pack:5 -Carton: 50







## 6632 AUSTRAL

Κοντομάνικη βαμβακερή μπλούζα πόλο. Πικέ πλέξη. Υφαντός γιακάς 1x1. Πατιλέτα με 3 κουμπιά. Λαϊμόκοψη με επένδυση από ασορτί ύφασμα.

S - M - L - XL - 2XL - 3XL

100% βαμβάκι, πικέ, 180 γρ.

Print code: F(6), N2(8), N3(8), N4(8), O1, P, Y3, Y4

Pack:5 -Carton: 50



DUO

## 6634 STAR WOMAN

Κοντομάνικη εφαρμοστή βαμβακερή μπλούζα πόλο. Πικέ πλέξη. Γιακάς και μανίκια με ύφανση 1x1. Πατιλέτα με 3 κουμπιά. Λαϊμόκοψη με επένδυση από ασορτί ύφασμα. Πλαϊνά σχισίματα στο στρίψωμα.

S - M - L - XL - 2XL - 3XL

100% βαμβάκι, πικέ, 200γρ.

Χρώμα Heather Grey 58: 85% βαμβάκι πικέ / 15% βισκόζη

Print code: F(6), N(8), O1, P, Y

Pack:5 -Carton: 50

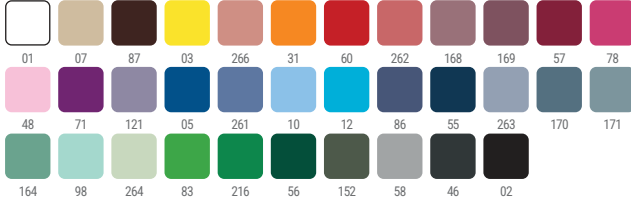

DUO

## 6638 STAR

Κοντομάνικη βαμβακερή μπλούζα πόλο. Πικέ πλέξη. Λαιμός και μανίκια με ύφανση 1x1. Πατιλέτα με 3 κουμπιά. Λαϊμόκοψη με επένδυση από ασορτί ύφασμα. Πλαϊνά σχισίματα στο στρίψωμα. Τσέπη, προαιρετικά.

XS - S - M - L - XL - 2XL - 3XL - 4XL

100% βαμβάκι, πικέ, 200 γρ.

Χρώμα Heather Grey 58: 85% βαμβάκι / 15% βισκόζη

Print code: F(6), N2(6), N3(6), N4(6), O1(6), P(6), Y3(6), Y4(6)

Pack:5 -Carton: 50





## 6441 WOS

Κοντομάνικη πικέ μπλούζα πόλο. Λαμβός και μανίκια με ύφανση με διακοσμητική λεπτομέρεια 1x1. Πατιλέτα με 2 κουμπιά. Λαμλόκοψη με επένδυση από ασορτί ύφασμα. Πλαϊνά σχισίματα στο στρίφωμα. Πίσω στρίφωμα ελαφρώς μακρύτερο από το μπροστινό.

S - M - L - XL - 2XL - 3XL - 4XL - 5XL

μονά χρώματα: 95% βαμβάκι, 5% ελαστάνη, 220 g/m<sup>2</sup>  
έντονο γκρι: 81% βαμβάκι, 14% βισκόζη, 5% ελαστάνη, 220 g/m<sup>2</sup>

Print code: F(1), O1, N(4), P

Pack:1 -Carton: 50

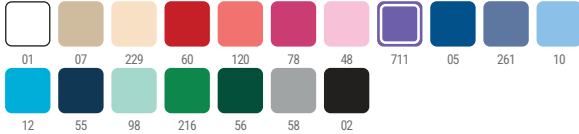

NEW



## 6629 MONTREAL

Κοντομάνικη μπλούζα πόλο από χτενισμένο βαμβάκι. Πικέ πλέξη. Γιακάς και μανίκια με χρωματική αντίθεση 1x1. Πατιλέτα με 3 κουμπιά και χρωματική αντίθεση. Λαμλόκοψη με επένδυση από ασορτί ύφασμα. Πλαϊνά σχισίματα στο στρίφωμα.

S - M - L - XL - 2XL

100% βαμβάκι χτενισμένο, πικέ, 230 γρ.

Print code: F(6), N(8), O1, P, Y

Pack:1 -Carton: 50





**TECHNICAL**  
**POLO-SHIRT\_**



## O404 MONZHA

Κοντομάνικο αεροδιαπερατό μπλουζάκι πόλο από τεχνικό ύφασμα. Γιακάς σε αποχρώσεις ίδιου τόνου με ύφανση ριπ 1x1. Πατιλέτα με 3 κουμπιά. Ταινία στη λαϊμόκοψη σε αποχρώσεις ίδιου τόνου. Με πιστοποιημένη προστασία UV.

S - M - L - XL - 2XL - 3XL

100% πολυεστέρας πικέ, 150 γρ.

Print code: F(6), N(8), O1, P, R

Pack:1 -Carton: 50

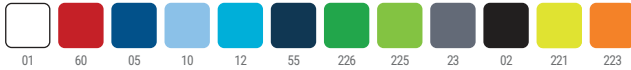

## O410 MONZHA WOMAN

Κοντομάνικο, αεροδιαπερατό, εφαρμοστό μπλουζάκι πόλο από τεχνικό ύφασμα. Γιακάς σε αποχρώσεις ίδιου τόνου με ύφανση ριπ 1x1. Πατιλέτα με 3 κουμπιά. Ταινία στη λαϊμόκοψη σε αποχρώσεις ίδιου τόνου. Με πιστοποιημένη προστασία UV.

S - M - L - XL - 2XL

100% πολυεστέρας πικέ, 150 γρ.

Print code: F(6), N(8), O1, P, R

Pack:1 -Carton: 50

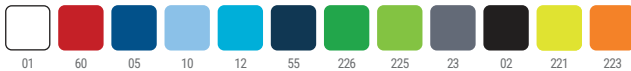

## O421 MONTMELO

Κοντομάνικο δίχρωμο αεροδιαπερατό μπλουζάκι πόλο από τεχνικό ύφασμα. Φάσες στο πλάι και στις μασχάλες. Γιακάς και μανσέτες σε αποχρώσεις ίδιου τόνου με ύφανση ριπ 1x1, με λεπτομέρεια σε χρωματική αντίθεση. Διακοσμητικά στοιχεία για τις μασχάλες από ασορτί ύφασμα. Πατιλέτα με 3 κουμπιά. Ταινία στη λαϊμόκοψη από ασορτί ύφασμα με χρωματική αντίθεση. Με πιστοποιημένη προστασία UV.

S - M - L - XL - 2XL - 3XL

100% πολυεστέρας πικέ, 150 γρ.

Print code: F(6), N(8), O1, R

Pack:1 -Carton: 50





### 0402 TAMIL

**Κοντομάνικο δίχρωμο αεροδιαπερατό μπλουζάκι πόλο από τεχνικό ύφασμα.**  
Αντιβακτηριακό. Σχισίματα στο πλάι. Χρωματική αντίθεση στους ώμους και στις μασχάλες. Γιακάς και μανσέτες σε αποχρώσεις ίδιου τόνου με ύφανση ριπ 1x1, με λεπτομέρεια σε χρωματική αντίθεση. Πατιλέτα με τρουκ, ένα ορατό σε χρωματική αντίθεση και ένα κρυμμένο μέσα στην πατιλέτα. Ταϊνία στη λαϊμόκοψη από ασορτί ύφασμα με χρωματική αντίθεση. Πιστοποιημένο κατά GRS.

S - M - L - XL - 2XL - 3XL

50% ανακυκλωμένος πολυεστέρας 50% αντιβακτηριακός πολυεστέρας. 140 g/m<sup>2</sup>.  
λευκό: 150 g/m<sup>2</sup>.

Print code: F1(6), N(8), O1, R, F(6), N(8), O1, P, R

Pack:1 -Carton: 50



### 0409 TAMIL WOMAN

**Κοντομάνικο, αεροδιαπερατό,εμφανιστό μπλουζάκι πόλο από τεχνικό ύφασμα.**  
Αντιβακτηριακό. Σχισίματα στο πλάι. Χρωματική αντίθεση στους ώμους και στις μασχάλες. Γιακάς και μανσέτες σε αποχρώσεις ίδιου τόνου με ύφανση ριπ 1x1, με λεπτομέρεια σε χρωματική αντίθεση. Πατιλέτα με τρουκ, ένα ορατό σε χρωματική αντίθεση και ένα κρυμμένο μέσα στην πατιλέτα. Ταϊνία στη λαϊμόκοψη από ασορτί ύφασμα με χρωματική αντίθεση. Πιστοποιημένο κατά GRS.

S - M - L - XL - 2XL

50% ανακυκλωμένος πολυεστέρας 50% αντιβακτηριακός πολυεστέρας. 140 g/m<sup>2</sup>.  
λευκό: 150 g/m<sup>2</sup>.

Print code: F1(6), N(8), O1, R, F(6), N(8), O1, P, R

Pack:1 -Carton: 50



### 0400 TORMO

**Κοντομάνικο αεροδιαπερατό μπλουζάκι πόλο από τεχνικό ύφασμα. Roly Control Dry.**  
Αντιβακτηριακό. Πλαϊνές ραφές με μπροστινή κλίση με ανοίγματα για αερισμό. Γιακάς και μανσέτες σε αποχρώσεις ίδιου τόνου με ύφανση ριπ 1x1. Πατιλέτα με τρουκ σε αποχρώσεις ίδιου τόνου. Ταϊνία στη λαϊμόκοψη σε αποχρώσεις ίδιου τόνου. Πιστοποιημένο κατά GRS.

S - M - L - XL - 2XL - 3XL

100% ανακυκλωμένος πολυεστέρας, ελαστική πλέξη κυψέλης, 125 g/m<sup>2</sup>

Print code: F(6), N(8), O, P

Pack:1 -Carton: 50

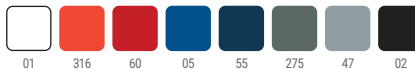

### 0401 TORMO WOMAN

**Αεροδιαπερατό μπλουζάκι πόλο σε στενή γραμμή, από τεχνικό ύφασμα. Roly Control Dry.**  
Αντιβακτηριακό. Πλαϊνές ραφές με μπροστινή κλίση με ανοίγματα για αερισμό. Γιακάς και μανσέτες σε αποχρώσεις ίδιου τόνου με ύφανση ριπ 1x1. Πατιλέτα με τρουκ σε αποχρώσεις ίδιου τόνου. Ταϊνία στη λαϊμόκοψη σε αποχρώσεις ίδιου τόνου. Πιστοποιημένο κατά GRS.

S - M - L - XL - 2XL

100% ανακυκλωμένος πολυεστέρας, ελαστική πλέξη κυψέλης, 125 g/m<sup>2</sup>

Print code: F(6), N(8), O, P

Pack:1 -Carton: 50

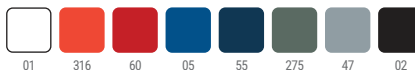





## 1217 EXTREME

Μακρυμάνικο σωληνωτό μπλουζάκι σε μεγέθη ενηλίκων και με παιλίνες ραφές σε παιδικά μεγέθη. Με ύφανση ριπ 1x1 και στρογγυλή λαμόκοψη (4 στρώσεις). Λαμόκοψη με επένδυση από ασορτί ύφασμα.

S - M - L - XL - 2XL - 3XL - 4XL

100% βαμβάκι, 160 γρ.  
Χρώμα Heather Grey 58: 85% βαμβάκι / 15% βισκόζη

Print code: F1(6), N3(8), N4(8), O1, P, Y3, Y4

Pack:1 -Carton: 50

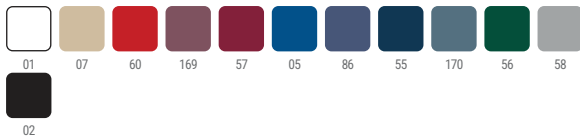

## 1218 EXTREME WOMAN

Εφαρμοστό μακρυμάνικο μπλουζάκι κωνικό στη μέση. Στρογγυλή λαμόκοψη με ασορτί υφασμάτινο διακοσμητικό στοιχείο.

S - M - L - XL - 2XL - 3XL

100% βαμβάκι, 160 γρ.  
Χρώμα Heather Grey 58: 85% βαμβάκι / 15% βισκόζη

Print code: F1(6), N3(8), N4(8), O1, P, Y3, Y4

Pack:1 -Carton: 50

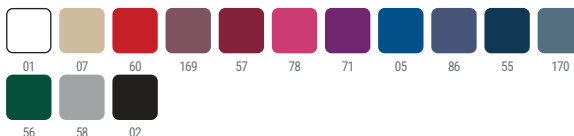

## 1204 POINTER

Μακρυμάνικο σωληνωτό μπλουζάκι σε μεγέθη ενηλίκων και με παιλίνες ραφές σε παιδικά μεγέθη. Στρογγυλή λαμόκοψη και μανσέτες με ύφανση ριπ 1x1 (λαμόκοψη 4 στρώμάτων). Λαμόκοψη με επένδυση από ασορτί ύφασμα.

XS - S - M - L - XL - 2XL - 3XL - 4XL

100% βαμβάκι, 165 γρ.  
Χρώμα Heather Grey 58: 85% βαμβάκι, / 15% βισκόζη

Print code: F1(6), N3(8), N4(8), O1, P, Y3, Y4

Pack:1 -Carton: 50



## 1219 SHIBA

Μακρυμάνικο μπλουζάκι με παιλίνες ραφές. Στρογγυλή λαμόκοψη και μανσέτες με ύφανση ριπ 1x1. Λαμόκοψη με επένδυση από ασορτί ύφασμα. Αριστερή τσέπη στο στήθος.

S - M - L - XL - 2XL - 3XL

100% βαμβάκι, 165 γρ.

Print code: F1(6), N3(8), N4(8), O1, P, Y3, Y4

Pack:1 -Carton: 50



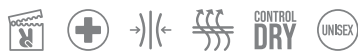

## O432 ESTORILL/S

Αεροδιαπερατό μακρυμάνικο μπλουζάκι από τεχνικό ύφασμα. Roly Control Dry. Αντιβακτηριακό. Εκτεταμένο στρίψωμα στο πίσω μέρος. Πλαϊνές ραφές με μπροστινή κλίση. Λαιμός με στρογγυλή λαιμόκοψη σε αποχρώσεις ίδιου τόνου και ταινία στη λαιμόκοψη. Πιστοποιημένο κατά GRS.

XS - S - M - L - XL - 2XL - 3XL

100% ανακυκλωμένος πολυεστέρας, ελαστική πλέξη κυψέλης, 125 g/m<sup>2</sup>

Print code: F(6), N(8), O1, P, R

Pack:5 - Carton: 50

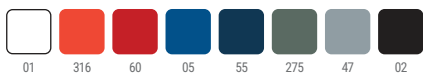



### 6635 ESTRELLA L/S

**Μακρυμάνικη βαμβακερή μπλούζα πόλο.** Πικέ πλέξη. Γιακάς και μανσέτες με ύφανση 1x1. Πατιλέτα με 3 κουμπιά. Λαμόκοψη με επένδυση από ασορτί ύφασμα. Τσέπη, προαιρετικά.

S - M - L - XL - 2XL - 3XL - 4XL

100% βαμβάκι, πικέ, 220 γρ.  
Χρώμα Heather Grey 58: 85% βαμβάκι / 15% βισκόζη

Print code: F(6), N(8), 01, P, Y

Pack:1 -Carton: 25

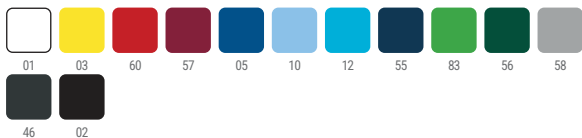

### 6636 ESTRELLA WOMAN L/S

**Μακρυμάνικη βαμβακερή μπλούζα πόλο.** Πικέ πλέξη. Γιακάς και μανσέτες με ύφανση 1x1. Πατιλέτα με 3 κουμπιά. Λαμόκοψη με επένδυση από ασορτί ύφασμα.

S - M - L - XL - 2XL - 3XL

100% βαμβάκι, πικέ, 220 γρ.  
Χρώμα Heather Grey 58: 85% βαμβάκι, / 15% βισκόζη

Print code: F(6), N(8), 01, P, Y

Pack:1 -Carton: 25



### 5009 CARPE

**Μακρυμάνικη μπλούζα πόλο.** Πικέ πλέξη. Γιακάς και μανσέτες με ύφανση 1x1. Πατιλέτα με 3 κουμπιά. Λαμόκοψη με επένδυση από ασορτί ύφασμα. Πλαϊνά σχισίματα στο στρίφωμα. Τσέπη, προαιρετικά.

S - M - L - XL - 2XL - 3XL

65% πολυεστέρας / 35% βαμβάκι, πικέ, 220 γρ.

Print code: F(6), N(8), 01, P, Y

Pack:1 -Carton: 25







## 1070 CLASICA

Unisex φούτερ με στρογγυλή λαμόκοψη. Λαιμός, μανσέτες και μέση με ύφανση ριπ 2x1 με ελαστάνη. Ραφές με επένδυση από ασορτί ύφασμα.

XS - S - M - L - XL - 2XL - 3XL

50% βαμβάκι / 50% πολυεστέρας, fleece 280 γρ.  
Χρώμα Grey 58: 55% βαμβάκι, / 40% πολυεστέρας / 5% βισκόζη

Print code: F3(6), N(8), O3, P

Pack:1 -Carton: 30



## 1117 TELENO

Unisex φούτερ με στρογγυλή λαμόκοψη. Λαιμός, μανσέτες και μέση με ύφανση ριπ 2x1 με ελαστάνη. Ραφές με επένδυση από ασορτί ύφασμα.

XS - S - M - L - XL - 2XL - 3XL

100% βαμβάκι, 320 γρ.

Print code: F3(6), N(8), O3, P

Pack:1 -Carton: 30



**NEW  
SIZE**

## 1109 ANETO

Unisex φούτερ με μισό φερμουάρ και ψηλή λαϊμόκοψη. Φερμουάρ σε αποχρώσεις ίδιου τόνου. Μανσέτες και μέση με ύφανση रिप 2x1 με ελαστάνη. Ραφές με επένδυση από ασορτί ύφασμα.

XS - S - M - L - XL - 2XL - 3XL

50% βαμβάκι / 50% πολυεστέρας brushed fleece, 280 γρ.  
Χρώμα Heather Grey 58: 55% βαμβάκι / 40% πολυεστέρας / 5% βισκόζη

Print code: F3(6), N(8), O2, P

Pack:1 -Carton: 25



01

60

57

05

55

56

58

02



## 6439 ULAN

Unisex φούτερ με φερμουάρ μπροστά και ψηλό γιακά. Ασορτί φερμουάρ. Δύο πλαϊνές τσέπες με διακοσμητικά στοιχεία από ασορτί ύφασμα. Μανσέτες και μέση με ύφανση रिप 2x1 με ελαστάνη. Ραφές με επένδυση από ασορτί ύφασμα.

XS - S - M - L - XL - 2XL - 3XL

50% βαμβάκι / 50% πολυεστέρας, φλις, 280 g/m<sup>2</sup>.

Print code: F3(6), N(8), O2, P

Pack:1 -Carton: 25



01

60

57

05

55

56

58

02



# GILTED VEST\_



## 5092 OSLO

**Αδιάβροχο γιλέκο με επένδυση.** Ανεστραμμένο μπροστινό φερμουάρ διαφορετικού μοτίβου με προστατευτικό πηγουνιού από το ίδιο ύφασμα. Πλαϊνές τσέπες με ανεστραμμένα φερμουάρ διαφορετικού μοτίβου που εισέρχεται στις πλαϊνές φάσες. Ελαστικά διακοσμητικά στοιχεία διαφορετικού μοτίβου στις μασχάλες και στο στρίφωμα. Επιλογές για μονόχρωμη επένδυση και με χρωματικές αντιθέσεις.

S - M - L - XL - 2XL - 3XL - 4XL

Εξωτερικά: 100% πολυεστέρας, 300T  
Φόδρα: 100% πολυεστέρας  
Γέμιση: 100% πολυεστέρας, πουπουλένιας υφής  
290 γρ.

Print code: P

Pack:1 - Carton: 10

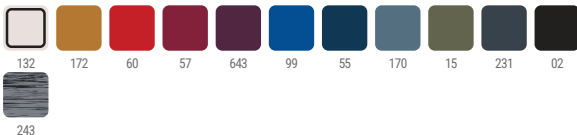

## 5093 OSLO WOMAN

**Αδιάβροχο γιλέκο με επένδυση.** Ανεστραμμένο μπροστινό φερμουάρ διαφορετικού μοτίβου με προστατευτικό πηγουνιού από το ίδιο ύφασμα. Πλαϊνές τσέπες με ανεστραμμένα φερμουάρ διαφορετικού μοτίβου που εισέρχονται στις πλαϊνές φάσες για πιο εξατομικευμένη εφαρμογή στο στήθος. Ελαστικά διακοσμητικά στοιχεία διαφορετικού μοτίβου στις μασχάλες και στο στρίφωμα. Επιλογές για μονόχρωμη επένδυση και με χρωματικές αντιθέσεις.

S - M - L - XL - 2XL

Εξωτερικά: 100% πολυεστέρας, 300T  
Φόδρα: 100% πολυεστέρας  
Γέμιση: 100% πολυεστέρας, πουπουλένιας υφής  
290 γρ.

Print code: P

Pack:1 - Carton: 10







**FLEECE**  
**VEST\_**



## 6438 QUEBEC

Γιλέκο softshell 2 στρωμάτων με ανεστραμμένο μπροστινό φερμουάρ. Με επένδυση από ύφασμα microfleece. Δύο πλαϊνές τσέπες και μία δεξιά τσέπη στο στήθος με ανεστραμμένα φερμουάρ. Προστατευτικό πηγουνιού από το ίδιο ανεστραμμένο ύφασμα. Εσωτερικοί πλευρικοί προσαρμογείς.

XS - S - M - L - XL - 2XL - 3XL

Εξωτερικό: 92% πολυεστέρας / 8% ελασάνη  
Εσωτερικό: 100% εξαιρετικά θερμαντικός microfleece πολυεστέρας, 300 γρ.

Print code: N(8), O2, P

Pack:1 -Carton: 15



## 1199 NEVADA

Γιλέκο softshell 2 στρωμάτων με ανεστραμμένο μπροστινό φερμουάρ σε χρωματική αντίθεση. Με επένδυση από ύφασμα microfleece. Δύο πλαϊνές τσέπες και μία αριστερή τσέπη στο στήθος με ανεστραμμένα φερμουάρ σε χρωματική αντίθεση. Προστατευτικό πηγουνιού από το ίδιο ανεστραμμένο ύφασμα. Εσωτερικοί πλευρικοί προσαρμογείς.

S - M - L - XL - 2XL - 3XL

Εξωτερικό: 92% πολυεστέρας / 8% ελασάνη  
Εσωτερικό: 100% πολυεστέρας εξαιρετικά θερμικός, microfleece. 300 γρ.

Print code: N(8), O2, P

Pack:1 -Carton: 15



## 6416 NEW BELLAGIO

Φλις γιλέκο με φερμουάρ μπροστά και ψηλό γιακά. Τσέπες με φερμουάρ ενσωματωμένες στις πλαϊνές ραφές. Ραφές με επένδυση και κορδέλα φαροκόκκαλο. Όλα τα αξεσουάρ σε ασορτί χρώμα. Πλευρικοί προσαρμογείς στο εσωτερικό.

S - M - L - XL - 2XL - 3XL

100% πολυεστέρας. 300γρ.

Print code: O2, N(4), P

Pack:1 -Carton: 15

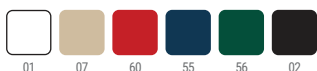

NEW



### 6414 NEW ARTIC

**Φλις τζάκετ με φερμουάρ μπροστά.** Ψηλός γιακάς. Μανσέτες με ελαστικό τελείωμα. Τσέπες με φερμουάρ ενσωματωμένες στις πλαϊνές ραφές. Ραφές ψαροκόκκαλο με επένδυση. Όλα τα αξεσουάρ σε ασορτί χρώμα. Εσωτερικοί πλευρικοί προσαρμογείς σε μεγέθη ενηλίκων.

S - M - L - XL - 2XL - 3XL - 4XL

100% πολυεστέρας, 300γρ.

Print code: 02, N(4), P

Pack:1 -Carton: 15



### 1095 HIMALAYA

**Μακρυμάνικο φούτερ από ύφασμα microfleece με μισό φερμουάρ και ψηλό γιακά.** Μανσέτες με ελαστική μπροντούρα. Προστατευτικό πηγουνιού από το ίδιο ύφασμα.

XS - S - M - L - XL - 2XL - 3XL

100% πολυεστέρας, microfleece, 155 γρ.

Print code: N(8), 02, P

Pack:1 -Carton: 25

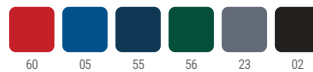

### 6415 NEW ARTIC WOMAN

**Γυναικείο φλις τζάκετ με φερμουάρ μπροστά.** Ψηλή λαμόκοψη. Μανσέτες με ελαστική μπροντούρα. Τσέπες με φερμουάρ ενσωματωμένες στις πλαϊνές ραφές. Ραφές ψαροκόκκαλο με επένδυση. Όλα τα αξεσουάρ σε ασορτί χρώμα. Εσωτερικοί πλευρικοί προσαρμογείς.

S - M - L - XL - 2XL

100% πολυεστέρας, 300γρ.

Print code: 02, N(4), P

Pack:1 -Carton: 15

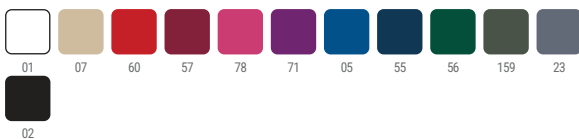

### 1195 LUCIANE

**Φλις τζάκετ με φερμουάρ μπροστά.** Ψηλός γιακάς και μανσέτες με ελαστική μέση. Τσέπη στο αριστερό μανίκι με φερμουάρ.

XS - S - M - L - XL - 2XL - 3XL

100% πολυεστέρας microfleece, 300 γρ.

Print code: N(8), 02, P

Pack:1 -Carton: 15





# FLEECE JACKETS\_





## 6436 NEBRASKA

Τζάκετ softshell 2 στρωμάτων με ανεστραμμένο μπροστινό φερμουάρ. Με επένδυση από ύφασμα microfleece. Δύο πλαϊνές τσέπες και μία δεξιά τσέπη στο στήθος με ανεστραμμένα φερμουάρ. Προστατευτικό πηγουνιού από το ίδιο ανεστραμμένο ύφασμα. Εσωτερικοί πλευρικοί προσαρμογείς σε μεγέθη ενηλίκων.

S - M - L - XL - 2XL - 3XL - 4XL

Εξωτερικά: 92% πολυεστέρας / 8% ελαστάνη  
Εσωτερικά: 100% εξαιρετικά θερμαντικό microfleece πολυεστέρας, 300 γρ.

Print code: N(8), O2, P

Pack:1 -Carton: 15

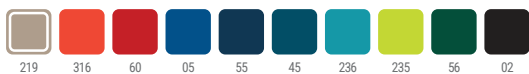

## 6437 NEBRASKA WOMAN

Τζάκετ softshell 2 στρωμάτων με ανεστραμμένο μπροστινό φερμουάρ. Εφαρμοστό στη μέση. Με επένδυση από ύφασμα microfleece. Δύο πλαϊνές τσέπες και μία δεξιά τσέπη στο στήθος με ανεστραμμένα φερμουάρ. Προστατευτικό πηγουνιού από το ίδιο ανεστραμμένο ύφασμα. Εσωτερικοί πλευρικοί προσαρμογείς.

S - M - L - XL - 2XL - 3XL

Εξωτερικά: 92% πολυεστέρας / 8% ελαστάνη  
Εσωτερικά: 100% εξαιρετικά θερμαντικό microfleece πολυεστέρας, 300 γρ.

Print code: N, O2, P

Pack:1 -Carton: 15

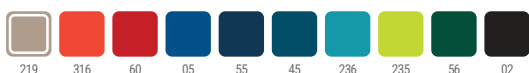

## 6432 ANTARTIDA

Τζάκετ softshell 2 στρωμάτων με ανεστραμμένο μπροστινό φερμουάρ σε χρωματική αντίθεση. Με επένδυση από ύφασμα microfleece. Δύο πλαϊνές τσέπες και μία αριστερή τσέπη στο στήθος με ανεστραμμένα φερμουάρ σε χρωματική αντίθεση. Προστατευτικό πηγουνιού από το ίδιο ανεστραμμένο ύφασμα. Εσωτερικοί πλευρικοί προσαρμογείς σε μεγέθη ενηλίκων.

S - M - L - XL - 2XL - 3XL

Εξωτερικά: 92% πολυεστέρας / 8% ελαστάνη  
Εσωτερικά: 100% πολυεστερικό, εξαιρετικά θερμικό microfleece. 300 γρ.

Print code: N(8), O2, P

Pack:1 -Carton: 15

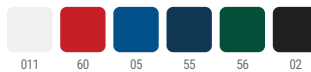

## 6433 ANTARTIDA WOMAN

Τζάκετ softshell 2 στρωμάτων με ανεστραμμένο μπροστινό φερμουάρ σε χρωματική αντίθεση. Εφαρμοστό στη μέση. Με επένδυση από ύφασμα microfleece. Δύο πλαϊνές τσέπες και μία αριστερή τσέπη στο στήθος με ανεστραμμένα φερμουάρ σε χρωματική αντίθεση. Προστατευτικό πηγουνιού από το ίδιο ανεστραμμένο ύφασμα. Εσωτερικοί πλευρικοί προσαρμογείς.

S - M - L - XL - 2XL - 3XL

Εξωτερικά: 92% πολυεστέρας / 8% ελαστάνη  
Εσωτερικά: 100% πολυεστερικό, εξαιρετικά θερμικό microfleece. 300 γρ.

Print code: N(8), O2, P

Pack:1 -Carton: 15





## 6435 RUDOLPH

Τζάκετ softshell 3 στρωμάτων με φερμουάρ μπροστά. Με επένδυση από ύφασμα microfleece. Δύο πλαϊνές τσέπες και μία δεξιά τσέπη στο στήθος με φερμουάρ και διακοσμητικά στοιχεία από το ίδιο ύφασμα. Προστατευτικό πηγουνιού από το ίδιο ύφασμα. Εσωτερικοί πλευρικοί προσαρμογείς.

S - M - L - XL - 2XL - 3XL

Εξωτερικό: 95% πολυεστέρας / 5% ελασάνη  
Εσωτερικό: 100% εξαιρετικά ζεστό microfleece πολυεστέρας, 300 γρ.

Print code: N(8), O2, P

Pack:1 - Carton: 15



## 6428 SIBERIA

Τζάκετ unisex softshell 2 στρωμάτων με φερμουάρ μπροστά σε χρωματική αντίθεση. Με επένδυση από ύφασμα microfleece σε χρωματική αντίθεση. Δύο πλαϊνές τσέπες με άρατο φερμουάρ και λαβή. Μικρή τσέπη στο αριστερό μανίκι με άρατο φερμουάρ και λαβή. Προστατευτικό πηγουνιού από το ίδιο ύφασμα. Ασορτί ελαστικό ύφασμα στις μανσέτες. Εσωτερικοί πλευρικοί προσαρμογείς. Αφαιρούμενη κουκούλα με επένδυση από ύφασμα microfleece σε χρωματική αντίθεση.

XS - S - M - L - XL - 2XL - 3XL

Εξωτερικό: 92% πολυεστέρας / 8% ελασάνη  
Εσωτερικό: 100% εξαιρετικά ζεστό microfleece πολυεστέρας, 300 γρ.

Print code: N(8), O2, P

Pack:1 - Carton: 15

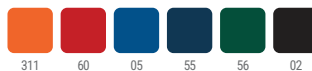





**PADDED**  
**JACKETS**



## 5090 NORWAY

**Αδιάβροχο τζάκετ με κουκούλα με επένδυση.** Ανεστραμμένο μπροστινό φερμουάρ διαφορετικού μοτίβου με προστατευτικό πηγουνού από το ίδιο ύφασμα. Πλαϊνές τσέπες με ανεστραμμένο φερμουάρ τοποθετημένες στις πλαϊνές φάσες. Ασορτί ελαστικό φινιρίσμα στην κουκούλα, τις μανσέτες και το στρίψωμα. Επιλογές για μονόχρωμη επένδυση ή με χρωματικές αντιθέσεις.

S - M - L - XL - 2XL - 3XL

Εξωτερικά: 100% πολυεστέρας 300T  
Φόδρα: 100% πολυεστέρας  
Γέμιση: 100% πολυεστέρας, πουπουλένια υφή  
290 γρ.

Print code: P Pack:1 -Carton: 10



## 5091 NORWAY WOMAN

**Αδιάβροχο τζάκετ με κουκούλα με επένδυση.** Ανεστραμμένο μπροστινό φερμουάρ διαφορετικού μοτίβου με προστατευτικό πηγουνού από το ίδιο ύφασμα. Πλαϊνές τσέπες με ασορτί ανεστραμμένο φερμουάρ που εισέρχονται στις πλαϊνές φάσες για πιο εξατομικευμένη εφαρμογή στο στήθος. Ασορτί ελαστικό φινιρίσμα στην κουκούλα, τις μανσέτες και το στρίψωμα. Επιλογές για μονόχρωμη επένδυση ή με χρωματικές αντιθέσεις.

S - M - L - XL - 2XL

Εξωτερικά: 100% πολυεστέρας 300T  
Φόδρα: 100% πολυεστέρας  
Γέμιση: 100% πολυεστέρας, πουπουλένια υφή  
290 γρ.

Print code: P Pack:1 -Carton: 10



## 5094 FINLAND

**Αδιάβροχο τζάκετ με επένδυση.** Μπροστινό ανεστραμμένο φερμουάρ με προστατευτικό πηγουνού από το ίδιο ύφασμα. Πλαϊνές τσέπες με ανεστραμμένο φερμουάρ τοποθετημένες στις πλαϊνές φάσες. Ελαστικές μανσέτες και στρίψωμα σε αποχρώσεις ίδιου τόνου. Επιλογές για μονόχρωμη επένδυση ή με χρωματικές αντιθέσεις.

S - M - L - XL - 2XL - 3XL

Εξωτερικά: 100% πολυεστέρας, 300T  
Φόδρα: 100% πολυεστέρας  
Γέμιση: 100% πολυεστέρας, πουπουλένια υφή  
290 γρ.

Print code: P Pack:1 -Carton: 10

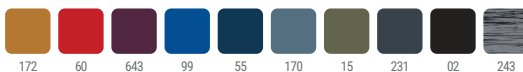

## 5095 FINLAND WOMAN

**Αδιάβροχο τζάκετ με επένδυση.** Ανεστραμμένο μπροστινό φερμουάρ διαφορετικού μοτίβου με προστατευτικό πηγουνού από το ίδιο ύφασμα. Πλαϊνές τσέπες με ασορτί ανεστραμμένα φερμουάρ που εισέρχονται στις πλαϊνές φάσες για πιο εξατομικευμένη εφαρμογή στο στήθος. Ελαστικές μανσέτες και στρίψωμα σε αποχρώσεις ίδιου τόνου. Επιλογές για μονόχρωμη επένδυση ή με χρωματικές αντιθέσεις.

S - M - L - XL - 2XL

Εξωτερικά: 100% πολυεστέρας, 300T  
Φόδρα: 100% πολυεστέρας  
Γέμιση: 100% πολυεστέρας, πουπουλένια υφή  
290 γρ.

Print code: P Pack:1 -Carton: 10

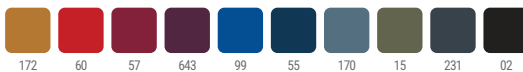

# WINTER JACKETS\_



## 5079 MAKALU

**Ελαφρύ αδιάβροχο τζάκετ με φερμουάρ μπροστά.**

Προστατευτικό πηγουνιού. Αφαιρούμενη κουκούλα με φερμουάρ και ελαστικούς προσαρμογείς. Πλαστικοποιημένες μανσέτες. Πλαϊνές τσέπες με φερμουάρ και διακοσμητικά στοιχεία από το ίδιο ύφασμα. Εσωτερική τσέπη στο αριστερό στήθος. Εσωτερική επένδυση από ασορτί ύφασμα microfleece.

S - M - L - XL - 2XL - 3XL

Εξωτερικό ύφασμα: 100% πολυεστέρας  
Βάτα: 100% πολυεστέρας  
Επένδυση: 100% πολυεστέρας, μικροφλίς  
330 g/m<sup>2</sup>

Print code: N(8), 02, P

Pack:1 -Carton: 10



55 15 02



## 1120 MINSK

**Τζάκετ με ρεγκλάν μανίκι και κουκούλα σε συνδυασμό με δύο υφάσματα: το μπροστινό και πίσω σώμα από ελαφρώς ενισχυμένο ταφτά και τα μανίκια, η κουκούλα και οι πλαϊνές φάσες από πολυεστέρα με επένδυση από ύφασμα microfleece.** Πλαϊνές τσέπες με φερμουάρ σε αποχρώσεις ίδιου τόνου τοποθετημένες στις πλαϊνές φάσες. Ελαστικό τελείωμα στην κουκούλα και τις μανσέτες. Πλάτη με εκτεταμένο στρίψωμα.

S - M - L - XL - 2XL - 3XL

Μπροστά & πίσω: 100% πολυεστέρας  
Γέμιση: 100% πολυεστέρας, πουπουλένιας υφής  
Μανίκια: 100% πολυεστέρας interlock  
290 γρ.

Print code: N(8), 01, P

Pack:1 -Carton: 10



6002 5505 0223 02243



## 5080 NEPAL

**Αδιάβροχο παρκά με επένδυση και σταθερή κουκούλα και γείσο.** Ασορτί μπροστινό φερμουάρ με λαβή διπλής κατεύθυνσης. Προστατευτικό πηγουνιού από το ίδιο ύφασμα. Ελαστικές μανσέτες. Πλαϊνές τσέπες με ασορτί φερμουάρ. Μέσα στην αριστερή τσέπη στο στήθος. Εσωτερική πρόσβαση για επανεπεξεργασία.

S - M - L - XL - 2XL - 3XL

Εξωτερικό ύφασμα:  
100% Πολυεστέρας, ταφέτα  
Βάτα: 100% πολυεστέρας  
Επένδυση: 100% Πολυεστέρας, ταφέτα  
708 g/m<sup>2</sup>

Print code: P Pack:1 -Carton: 10



219 55 38 46 02





### 1108 YUKON

**Αδιάβροχο τζάκετ με επένδυση από ύφασμα microfleece.** Ασορτί μπροστινό φερμουάρ. Μανσέτες με ύφανση ριπ 1x1 και πλαστικοποιημένη μέση στα πλάγια. Πλαϊνές τσέπες και μία δεξιά τσέπη στο στήθος με ασορτί φερμουάρ και κάλυψη από πατιλέτα από το ίδιο ύφασμα. Εσωτερική πρόσβαση για επανεπεξεργασία.

S - M - L - XL - 2XL - 3XL

100% αδιάβροχος πολυεστέρας, 300 γρ.

Print code: N(8), O2, P

Pack:1 -Carton: 10

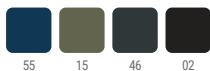

### 5707 EMIN

**Ενισχυμένο θερμικό αθλητικό παρκά, πιστοποιημένο για ζεστασιά.** Ανακλαστικές λεπτομέρειες στους ώμους και την πλάτη. Θερμοκολλημένα φερμουάρ στα δεξιά και στο μπροστινό μέρος στο στήθος. Δύο πλαϊνές τσέπες με φερμουάρ που καλύπτονται από πατιλέτα από το κύριο ύφασμα. Εσωτερική τσέπη στην αριστερή πλευρά. Μανίκια με κλείσιμο Velcro και ρυθμιζόμενη μανσέτα με ύφανση ριπ 1x1. Σημείο πρόσβασης στο πίσω μέρος για επανεπεξεργασία. Σταθερή κουκούλα με προσαρμογείς. (EN 14058:2017).

XS - S - M - L - XL - 2XL - 3XL - 4XL

Κύριο ύφασμα: 78% πολυεστέρας, 22% αδιάβροχη και αεροδιαπερατή ελαστάνη. 3 στρώσεις και βουρτσισμένο ύφασμα στο εσωτερικό.  
Εσωτερικό: 100% πολυεστέρας  
Φόδρα: 100% πολυαμίδιο με αφή πολυεστέρα  
570 g/m<sup>2</sup>

Print code: O2, N(4), P

Pack:1 -Carton: 10

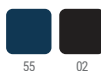

# NEW DOME\_



NEW



## 6704 DOME

Καπιτονέ τζάκετ παρκά 3/4 με ψηλό γιακά και αφαιρούμενη κουκούλα με φερμουάρ. Αμφίδρομο μπροστινό φερμουάρ καλυμμένο με ένα καπάκι με τρουκ. Δύο πλάινές τσέπες με καπάκι και κλείσιμο με τρουκ. Εσωτερική τσέπη με αόρατο φερμουάρ. Σημείο πρόσβασης στο πίσω μέρος για επαντεξεργασία.

XS - S - M - L - XL - 2XL - 3XL - 4XL

Κύριο ύφασμα: 100% πολυεστέρας πολλών στρώσεων  
Επένδυση TPU: 100% πολυαμίδιο-  
Επένδυση: 100% πολυεστέρας, 380 g/m<sup>2</sup>

Print code: 02, N(4), P

Pack:1 -Carton: 10



# WATERPROOF PARKA



## 5072 AMERICA

Μπουφάν παρκά με επένδυση, αφαιρούμενη κουκούλα και ελαστικούς προσαρμογείς. Αδιάβροχο υλικό. Ασορτί μπροστινό φερμουάρ καλυμμένο με ένα φαρδύ καπάκι από το ίδιο ύφασμα. Μανσέτες με προσαρμογέα Velcro. Πλαϊνές τσέπες με ασορτί φερμουάρ και κάλυψη από ασορτί υφασμάτινη πατιλέτα. Μέσα στην αριστερή τσέπη στο στήθος. Εσωτερική πρόσβαση για επανπεξεργασία. Πιστοποιημένο κατά GRS.

S - M - L - XL - 2XL - 3XL

Εξωτερικό: 100% ανακυκλωμένος πολυεστέρας  
Φόδρα: 100% ανακυκλωμένος πολυεστέρας  
Ενίσχυση: 100% ανακυκλωμένος πολυεστέρας  
400g/m<sup>2</sup>

Print code: N(8), O, P

Pack:1 -Carton: 10



## 5073 AMERICA WOMAN

Μπουφάν παρκά με επένδυση, αφαιρούμενη κουκούλα και ελαστικούς προσαρμογείς. Αδιάβροχο υλικό. Ασορτί μπροστινό φερμουάρ καλυμμένο με ένα φαρδύ καπάκι από το ίδιο ύφασμα. Πλαϊνές φάσες που διαμορφώνουν απαλά το ρούχο. Μανσέτες με προσαρμογέα Velcro. Πλαϊνές τσέπες με ασορτί φερμουάρ και κάλυψη από ασορτί υφασμάτινη πατιλέτα. Μέσα στην αριστερή τσέπη στο στήθος. Εσωτερική πρόσβαση για επανπεξεργασία. Πιστοποιημένο κατά GRS.

S - M - L - XL - 2XL - 3XL

Εξωτερικό: 100% ανακυκλωμένος πολυεστέρας  
Φόδρα: 100% ανακυκλωμένος πολυεστέρας  
Ενίσχυση: 100% ανακυκλωμένος πολυεστέρας  
400g/m<sup>2</sup>

Print code: N(8), O, P

Pack:1 -Carton: 10







# WATERPROOF RAINCOAT\_



## 5201 SITKA

Αδιάβροχη γκαμπαρντίνα με σταθερή κουκούλα και γείσο. Αμφίδρομο μπροστινό φερμουάρ, πλαϊνές τσέπες και θερμοκολλημένες ραφές. Ρυθμιζόμενο κορδόνι στην κουκούλα. Πίσω άνοιγμα. Εσωτερική πρόσβαση για επανεπεξεργασία.

S - M - L - XL - 2XL - 3XL

100% πολυεστέρας, PU, 210 g/m<sup>2</sup>.

Print code: P

Pack:1 - Carton: 10



55 38 02



## 5202 SITKA WOMAN

Αδιάβροχη γκαμπαρντίνα με σταθερή κουκούλα και γείσο ελαφρώς εφαρμοστό στη μέση. Αμφίδρομο μπροστινό φερμουάρ, πλαϊνές τσέπες και θερμοκολλημένες ραφές. Ρυθμιζόμενο κορδόνι στην κουκούλα. Πίσω άνοιγμα. Εσωτερική πρόσβαση για επανεπεξεργασία.

S - M - L - XL - 2XL - 3XL

100% πολυεστέρας, PU, 210 g/m<sup>2</sup>.

Print code: P

Pack:1 - Carton: 10



55 38 02

# WATERPROOF JACKET\_



## 5074 ESCOCIA

Αδιάβροχο τζάκετ με ψηλό γιακά και αφαιρούμενη κουκούλα με κορδόνι. Με επικάλυψη από ασημί. Ασορτί μπροστινό φερμουάρ. Πλαϊνές τσέπες με φερμουάρ που καλύπτονται από ένα καπάκι από το ίδιο ύφασμα. Ελαστικές μανσέτες. Στρίψιμο με ρυθμιζόμενο εσωτερικό κορδόνι. Ελαστικό λουράκι στην εσωτερική τσέπη για δίπλωμα και αποθήκευση.

S - M - L - XL - 2XL - 3XL

Εξωτερικά: 100% αδιάβροχος πολυεστέρας, εσωτερική ασημί επεξεργασία, 70 γρ.

Print code: F(1)

Pack: 1 - Carton: 50

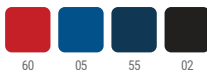

## 5200 ISLAND

Αδιάβροχο τζάκετ με ψηλό γιακά και αφαιρούμενη κουκούλα με κορδόνι. Ασορτί μπροστινό φερμουάρ. Πλαϊνές τσέπες με φερμουάρ που καλύπτονται από ένα καπάκι από το ίδιο ύφασμα. Ελαστικές μανσέτες. Στρίψιμο με ρυθμιζόμενο εσωτερικό κορδόνι. Ελαστικό λουράκι στην εσωτερική τσέπη για δίπλωμα και αποθήκευση.

S - M - L - XL - 2XL - 3XL

100% πολυεστερικός ταφτάς, 70 γρ.

Print code: F(1)

Pack: 1 - Carton: 50

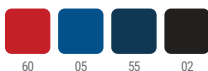





## 0405 LEIRE

Γυναικείο μακρύ κολάν με ελαστάνη. Ελαστική μέση.

S - M - L - XL - 2XL

92% βαμβάκι / 8% ελαστάνη, 270 γρ.  
Χρώμα Heather Grey 58: 81% βαμβάκι / 13% βισκόζη / 6% ελαστάνη

Print code: N(8), O, P

Pack:1 -Carton: 50



55

58

02



## 1090 BOX

Γυναικείο ολόσωμο κολάν σε ίσια γραμμή με ελαστάνη. Φαρδιά εφαρμοστέ μέση.

S - M - L - XL - 2XL - 3XL

90% βαμβάκι / 10% ελαστάνη, 280 γρ.

Print code: N(8), O, P

Pack:1 -Carton: 50

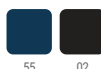

55

02



**NEW**



## 6613 FLEXAR

Φόρμα με λάστιχο στη μέση και τις манσέτες. Στρογγυλό κορδόνι στο εσωτερικό της μέσης. Πλαϊνές τσέπες και μία πίσω τσέπη. Διακοσμητικές πτυχές στο ύψος του γόνατος.

XS - S - M - L - XL - 2XL - 3XL

81% βαμβάκι 18% πολυεστέρας 1% ελαστάνη, 390 g/m<sup>2</sup>.

Print code: 02, N(2), P

Pack:1 -Carton: 25

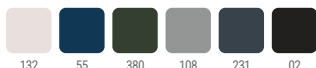

132

55

380

108

231

02



## 9110 BONATI

**Unisex παντελόνι για ορειβασία.** Συνδυασμός δύο υφασμάτων, το ένα με ελαστάνη, σε δύο χρώματα. Με τρουκ και φερμουάρ. Πλαϊνές τσέπες με ανεστραμμένο φερμουάρ και λαβή. Πίσω τσέπη με ανεστραμμένο φερμουάρ και λαβή. Θηλίες ζώνης. Ελαστική ζώνη μέσης στο πίσω μέρος. Ελαστικοί προσαρμογείς στους αστραγάλους. Πιέτες στο γόνατο για βελτιωμένη εργονομία.

XS - S - M - L - XL - 2XL

Κύριο ύφασμα: 100% πολυαμίδιο  
Δεύτερο ύφασμα: 88% πολυαμίδιο / 12% ελαστάνη

Print code: N(8), O, P

Pack:1 -Carton: 25



31146 5505 1546 0246 21946



## O365 PRIME

**Θερμικό μπλουζάκι χωρίς ραφές.** Σχεδιασμός που αγκαλιάζει το σώμα. Στρογγυλή λαμόκοψη από ασορτί ύφασμα.

3XS-2XS - XS-S - M-L - XL-2XL

92% πολυαμίδιο / 8% ελαστάνη, 200 γρ.

Pack:1 -Carton: 50



01 03 60 05 55 226 02 221



## O458 BETTER

**Θερμικό κολάν χωρίς ραφές.** Σχεδιασμός που αγκαλιάζει το σώμα. Ενισχυμένη μέση και αστράγαλοι.

XS-S - M-L - XL-2XL

92% πολυαμίδιο / 8% ελαστάνη, 240 γρ.

Print code: N(8), O

Pack:1 -Carton: 50



02

**COMPLETE YOUR PROFESSIONAL  
GEAR WITH THE BEST  
ACCESSORIES. DURABILITY AND  
QUALITY DEFINE THE COLLECTION  
OF CAPS, BACKPACKS, AND  
TOOLS FROM ROLY WORKWEAR.  
THE PERFECT COMPLEMENT FOR  
YOUR PROFESSIONAL ACTIVITIES.**



08\_

**ACCESSO  
\_RIES**



## 7008 PANEL

Καπέλο 6 τμημάτων με 6 κεντημένες οπές αερισμού σε αντίθεση και κουμπί στην κορυφή. 4 γραμμές με πίσωβελονά στην κορυφή. Εσωτερική λωρίδα ειρίδρωσης. Velcro κούμπωμα στο πίσω μέρος.

100% βαμβάκι, 260 γρ.

Print code: N(8), O1, P

Pack:25 - Box: 200



## 7019 ERIS

Πεντάφυλλο καπέλο με sandwich γείσο, έξι διακοσμητικές ραφές στο γείσο, τέσσερις τρύπες εξαερισμού, εσωτερική ιφάσα για τον ιδρώτα, βέλκρο κούμπωμα.

100% βαμβάκι, 170 g/m<sup>2</sup>.

Print code: F(1), N(8), O1, P

Pack:25 - Box: 200

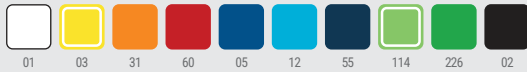

## 1282 ISBUD

Καπέλο με 6 μέρη από ανακυκλωμένο ύφασμα τζην. Οπές αερισμού.

Τζιν, 280 g/m<sup>2</sup>

Print code: N(8), O1, P

Pack:25 - Box: 100



## 7041 URANUS

Πεντάφυλλο καπέλο με δύο τρύπες εξαερισμού, τέσσερις ραφές στο γείσο, βέλκρο κλείσιμο, εσωτερική ιφάσα για τον ιδρώτα.

100% βαμβάκι, 170 γρ.

Print code: F(1), N(8), O1, P

Pack:25 - Box: 300



## 7033 BALDER

Καπέλο τζόκεϊ με 5 τμήματα από 100% πολυεστέρα με λεπτομέρειες υψηλής ορατότητας. Ρυθμιζόμενο κλείσιμο Velcro και οπές αερισμού. Αφαιρούμενη ετικέτα.

180 g/m<sup>2</sup>

Print code: F(1), N(8), O1, P

Pack:25 - Box: 200



## 1470 FRED

Καπέλο με 5 μέρη από 100% βαμβάκι με ρυθμιζόμενη αγκράφα και οπές αερισμού.

Βαμβάκι, 290 g/m<sup>2</sup>

Print code: F(1), N(8), O1, P

Pack:25 - Box: 200

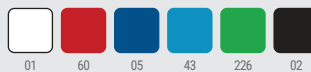



## 1815 KENIA

Σκούφος σαφάρι με άνοιγμα εξαερισμού στα πλάγια. Ρυθμιζόμενο λουράκι.

Print code: F(1), N(8), O1, P

Pack:25/50 - Box: 100

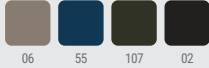

## 1631 ROSMAL

Καπέλο διπλής στρώσης από ανακυκλωμένο πολυεστέρα RPET.

Ανακυκλωμένος πολυεστέρας RPET

Print code: N(8), O1, P

Pack:10 - Box: 200

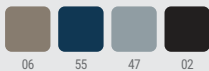

## 9004 NANUK

Σωληνωτό, πολυχρηστικό neckwarmer

100% πολυεστέρας, βαμβακερή υφή, 130 γρ.

Print code: N(8), O1, R2

Pack:25 - Box: 500



## 1813 AYORA

Αδιάβροχο καπέλο βοθ από μικροΐνες. Ρυθμιζόμενο λάστιχο στο πίσω μέρος.

Print code: F(1), N(8), O1

Pack:25/50 - Box: 200



## 9009 PLANET

Πλεκτός σκούφος με αναδιπλούμενο γέισο.

100% ακρυλικό  
Βάρος: 40 γρ.

Print code: N(8), O1, P

Pack:10 - Box: 200



## 2009 NUKKA

Fleece neckwarmer με ελαστικό κορδόνι

100% πολυεστέρας, fleece, 210 γρ.

Print code: G(1), N(8), O1, P, R1

Pack:10 - Box: 100





## 1521 MALONY

Αθλητικό σακίδιο πλάτης από ανθεκτικό πολυέστερα 600D. Πλάτη και ώμοι με επένδυση. Μεγάλη ποικιλία από τσέπες, τόσο μπροστά όσο και μέσα. Μπροστινή περιοχή με Velcro. Πλευρικοί προσαρμογείς. Αντικλεπτική τσέπη στο πίσω μέρος. Μεγάλη χωρητικότητα 45L.

Πολυεστέρας 600D.

Print code: G(1), N1(8), O2, P

Pack:1 - Box: 10



## 1236 PATRIK

Executive σακίδιο από RPET 300D σε σχέδιο heather. Σώμα και κεντρική εσωτερική τσέπη με επένδυση για φορητό υπολογιστή ή tablet 13". Τρία διαμερίσματα και πλαϊνές τσέπες. Ιμάντες ώμου και πλάτη με επένδυση. Λουράκι για τρόλεϊ.

RPET

Print code: N1(8), O2, P

Pack:1 - Box: 15



## 1866 DAKOTA

Σακίδιο πλάτης από πολυεστέρα 150D. Κύρια θήκη με διπλή τσέπη και επενδυμένο διαχωριστικό για φορητούς υπολογιστές έως 17". Περιλαμβάνει εσωτερική τσέπη με φερμουάρ. Κρυφές πλαϊνές τσέπες. Εξωτερική τσέπη με άρατο φερμουάρ. Λουράκι για τρόλεϊ. Ιμάντες πλάτης και ώμοι με επένδυση. Χωρητικότητα: 28L.

Πολυεστέρας 150D

Print code: N(8), O

Pack:1 - Box: 20



## 1838 DONKER

Αθλητικό σακίδιο πλάτης από πολυεστέρα 600D. Δύο κύριες θήκες. Εσωτερικός χώρος με επένδυση για φορητό υπολογιστή 16". Μπροστινή θήκη με φερμουάρ. Πλαϊνές τσέπες με δίχτυ. Λουριά και πλάτη με επένδυση. Χωρητικότητα: 23L.

Πολυεστέρας

Print code: N(8), O, P

Pack:1 - Box: 20



## 1883 OREGON

Σακίδιο πλάτης ταξιδιού από δέρμα PU. Ιμάντες πλάτης και ώμοι με επένδυση. Μπροστινή θήκη με εσωτερικές τσέπες. Μικρή μπροστινή τσέπη. Κύρια θήκη με διαχωριστικό δίχτυ με φερμουάρ. Ειδική διπλή θήκη για τη μεταφορά υπολογιστών έως 15" και άλλων συσκευών. Ρυθμιζόμενες διαστάσεις χάρη στο επεκτεινόμενο φερμουάρ. Λουράκι για τρόλεϊ. Χωρητικότητα: 30L.

PU

Print code: N(8), O

Pack:1 - Box: 10



## 1783 HOBART

Πολυλειτουργική τσάντα/σακίδιο από PU με πολυεστέρα Ripstop 600D. Αδιάβροχη. Μεγάλη κύρια θήκη που ανοίγει πλήρως. Πολλαπλές εξωτερικές τσέπες. Θήκη υποδημάτων. Ενισχυμένη λαβή. Όλες οι θήκες διαθέτουν αδιάβροχο φερμουάρ. Περιλαμβάνει ενισχυμένο μίμνα ώμοι με λειτουργικότητα σακιδίου πλάτης.

RPET

Print code: G(1), N1(8), O2

Pack:1 - Box: 10



## 1354 BRUNEN

Σακίδιο πλάτης από δέρμα PU. Κύρια θήκη με εσωτερική επενδεδυμένη τσέπη φορητού υπολογιστή 15". Μπροστινή τσέπη. Ιμάντες πλάτης και ώμου με επένδυση.

PU Leather

Print code: N1(8), 02

Pack:1 - Box: 15



## 1048 KUGAR

Επεκτάσιμο αντικλεπτικό σακίδιο πλάτης από δέρμα PU. Μεγάλο κεντρικό διαμέρισμα και επενδεδυμένη τσέπη για φορητό υπολογιστή 14". Εξωτερική μπροστινή τσέπη με επένδυση και πλαϊνές τσέπες. Ιμάντες ώμου και πλάτη με επένδυση. Λουράκι για τρόλεϊ.

PU Leather

Print code: N1(8)

Pack:1 - Box: 10



## 1526 FENATI

Σακίδιο πλάτης πολλαπλών χρήσεων από δέρμα PU. Μεγάλη κύρια θήκη με επεκτεινόμενο άνοιγμα και κλείσιμο ασφαλείας. Εσωτερική τσέπη 18" με επένδυση. Εξωτερική μπροστινή τσέπη με αδιάβροχο κλείσιμο με φερμουάρ και δύο πλαϊνές τσέπες. Λουράκι για τρόλεϊ. Χωρητικότητα: 21L.

Συνθετικό δέρμα

Print code: N1(8)

Pack: 1 - Box: 15



## 1549 RAYAN

Σακίδιο ταξιδιού μεγάλης χωρητικότητας με δυνατότητα επέκτασης από δέρμα PU. Πλάτη και χερούλια με επένδυση. Εξωτερική μπροστινή τσέπη με φερμουάρ. Κύρια θήκη με εσωτερική τσέπη 17" με επένδυση. Αντικλεπτική τσέπη στην αριστερή λαβή και στο πίσω μέρος. Λουράκι για τρόλεϊ. Χωρητικότητα: 40L.

Συνθετικό δέρμα

Print code: N1(8)

Pack:1 - Box: 10

# LOCK



01 03 60 05 226

## 0108 LOCK

Κοπίδι με φαρδιά λεπίδα και σώμα από ABS. Εργονομική λεπίδα με εγκοπές και αφαιρούμενο καπάκι για την αποκοπή και τη ρύθμιση της λεπίδας.

Πλαστικό

Print code: C(2)

Pack:1/100 - Box: 500



60 05 251 02

## 1630 RAZER

Κοπίδι με λεπίδα από ανοξείδωτο ατσάλι και σώμα από ανακυκλωμένο αλουμίνιο. Αφαιρούμενο καπάκι για την κοπή και τη ρύθμιση της λεπίδας. Συσκευασία σε οικολογικό κουτί με ξεχωριστό σχεδιασμό.

Ανακυκλωμένο αλουμίνιο

Print code: C(2), L1

Pack:1/100 - Box: 400



01 03 60 05 226

## 0105 RIVET

Εγκεκριμένος μετρητής κάμψης 3 μ. με μηχανισμό εμπλοκής και μεταλλικό γάντζο. Με σώμα από έγχρωμο καουτσούκ, μεταλλικό κλιπ και ιμάντα μεταφοράς. Συσκευασία σε ατομικό κουτί.

Πλαστικό ABS με στρώση καουτσούκ

Print code: E(1), V

Pack:1/10 - Box: 50



01 03 60 05 226

## 0106 PICK

Εγκεκριμένος μετρητής κάμψης 5 μ. με μηχανισμό εμπλοκής και μεταλλικό γάντζο. Με σώμα από έγχρωμο καουτσούκ, μεταλλικό κλιπ και ιμάντα μεταφοράς. Συσκευασία σε ατομικό κουτί.

Πλαστικό ABS με στρώση καουτσούκ

Print code: E(1), V

Pack:1/10 - Box: 50



## 1394 DECKER

Σετ εργαλείων 25 εξαρτημάτων. Κόφτης, εξάγωνο κλειδί, σταυροκατσάβιδο και ίσιο κατσαβίδι, εργαλείο στερέωσης και ταινία μέτρησης 100 cm. Συσκευασία σε θήκη από φελλό και οικολογικό κουτί με ξεχωριστό σχεδιασμό.

Print code: F(1), L1

Pack:1 - Box: 40



## 4127 TURNER

Σετ εργαλείων με 20 εξαρτήματα που περιλαμβάνουν: λαβή κατσαβιδιού, εναλλάξιμες μύτες, προσαρμογέα υποδοχής, εναλλάξιμες υποδοχές, κατσαβίδια ακριβείας και κοπίδι κουτιών.

Print code: F(2)

Pack:1 - Box: 30



29 60 05 226 02

## 8088 VETA

Μολύβι ξυλουργού σε οβάλ σχήμα για εύκολη σήμανση. Μη ξυσμένη μύτη.

Ξύλο

Print code: A(2)

Pack:100 - Box: 1000

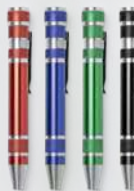

60 05 226 02

## 3991 BRICO

Πολυεργαλείο αλουμινίου σε σχήμα στυλό. Περιλαμβάνονται 8 κεφαλές κατσαβιδιών, σταυροκατσάβιδα και ίσια.

Αλουμίνιο

Print code: C(1), L1

Pack:1/50 - Box: 200



## 1492 PURIA

**Ανοξείδωτα πολυεργαλεία και λαβή από μπαμπού.** 5 λειτουργίες: Ξυράφι, πριόνι, πένσα, ανοιχτήρι και καταβίδι. Συσκευασία σε οικολογικό κουτί με ξεχωριστό σχεδιασμό.

Ανοξείδωτο ατσάλι και μπαμπού

Print code: E(2), L1

Pack:1/15 - Box: 60



## 1557 VORO

**Μαχαίρι από ανοξείδωτο ατσάλι με λαβή από μπαμπού και καραμπίνερ.**

Ανοξείδωτος χάλυβας και μπαμπού

Print code: E(2), L1

Pack:1/20 - Box: 100



## 3990 GOLIAT

**Σουγιάς από ανοξείδωτο ατσάλι με λεπίδα σε μαύρο χρώμα και λαβή από φυσικό ξύλο.** Κλειδαριά ασφαλείας. Συσκευασία σε οικολογικό κουτί με ξεχωριστό σχεδιασμό.

Ανοξείδωτος χάλυβας και φυσικό ξύλο

Print code: E(2), L1

Pack:1/10 - Box: 100



## 1248 DAGA

**Πολυλειτουργικός φακός με λειτουργία σφυριού, υαλοθραύστη και κόπτη ζώνης αυτοκινήτου.** Περιλαμβάνεται μπαταρία AAA. Συσκευασία σε κουτί με ξεχωριστό σχεδιασμό.

Αλουμίνιο

Print code: E(2), L2

Pack:1/50 - Box: 100



## 1559 LARSON

**Μαγνητικός και πολυλειτουργικός φακός LED.** Ανοιχτήρι και λαβή καραμπίνερ. 30 λυχνίες LED με 3 εντάσεις και διαλείπουσα λειτουργία. 330 lumens. Επαναφορτιζόμενη μπαταρία 400 mAh. Συσκευασία σε κουτί με ξεχωριστό σχεδιασμό.

Αλουμίνιο

Print code: D(1), L2

Pack:1/50 - Box: 200



## 1773 NUMAN

**Φανάρι LED από αλουμίνιο.** 8 LED με 250 lumen. 3 εντάσεις: Σταθερή, έκτακτης ανάγκης και πλευρική με 100 lumen. Επαναφορτιζόμενη μπαταρία 400 mAh. Περιλαμβάνει καλώδιο type-C. Συσκευασία σε λευκό κουτί.

Αλουμίνιο

Print code: D(1), L1

Pack:1/50 - Box: 200



## 4075 MERLOT

Κλασικό τριμπουσόν από ανοξείδωτο ατσάλι με διπλό μοχλό. Συσκευασία σε λευκό κουτί.

Ανοξείδωτος χάλυβας

Print code: D(1), L1

Pack:1/110 - Box: 200



## 1193 VUREN

Κομψό τριμπουσόν από ανοξείδωτο ατσάλι με ξύλινη λαβή. Συσκευασία σε οικολογικό κουτί με ξεχωριστό σχεδιασμό.

Ανοξείδωτος χάλυβας με ξύλινη διακόσμηση

Print code: D(1), L1

Pack:1/10 - Box: 100



## 1891 PINGUX

Ηλεκτρικό τριμπουσόν από ανοξείδωτο ατσάλι και ABS. Επαναφορτιζόμενη μπαταρία. Περιλαμβάνει καλώδιο type-C. Συσκευασία σε οικολογικό κουτί με ξεχωριστό σχεδιασμό.

Ανοξείδωτος χάλυβας - ABS

Print code: F(1), L1

Pack:1 - Box: 30



## 1189 RICAL

Κλασικό τριμπουσόν από ανοξείδωτο ατσάλι με λαβή από μπαμπού. Συσκευασία σε οικολογικό κουτί με ξεχωριστό σχεδιασμό.

Ανοξείδωτος χάλυβας και μπαμπού

Print code: D(1), L1

Pack:1/10 - Box: 100



## 1234 SAIPAN

Ανοιχτήρι με τριμπουσόν από ανοξείδωτο ατσάλι σε κλασικό σχέδιο με λαβή από μπαμπού. Συσκευασία σε οικολογικό κουτί με ξεχωριστό σχεδιασμό.

Ανοξείδωτος χάλυβας και μπαμπού

Print code: D(2), L1

Pack:1/10 - Box: 100





## 9081 DARAK

Αεροδιαπερατή προστατευτική μάσκα.

- Ρυθμιζόμενο ελαστικό ύφασμα.
- Εξάρτημα πολλαπλών χρήσεων που προσαρμόζεται σε διαφορετικά περιβάλλοντα.

100% πολυεστέρας, 170gsm

Print code: F(2), O1, N(4), P

Pack:10 - Box: 250



01





## 1256 RUPER

Ψυγείο-σακίδιο πλάτης από πολυεστέρα RPET με σχέδιο heather. Ευρύχωρη κύρια θήκη με ισοθερμική επένδυση.

RPET

Print code: G(1), N1(8), 02

Pack:1 - Box: 20



## 7609 MARLOX

Ψυγείο-τσάντα XL από πολυεστέρα RPET με σχέδιο heather. Δύο διαμερίσματα και μπροστινή τσέπη. Ισοθερμική επένδυση. Περιλαμβάνεται ρυθμιζόμενο λουράκι μεταφοράς.

RPET

Print code: G(1), N(8), 01

Pack:1 - Box: 25



## 1194 KUNES

Ψυγείο-τσάντα πολλαπλών χρήσεων από RPET 600D. Ισοθερμικά εσωτερικά διαμερίσματα και πρακτικές εξωτερικές τσέπες. Ρυθμιζόμενος μάντας ώμου με επένδυση με καραμπίνα.

RPET

Print code: G(1), N1(8), 02

Pack:1 - Box: 20



## 1720 OZARK

Ψυγείο μεγάλου μεγέθους από 600D RPET. Μπροστινή τσέπη και πλαϊνή τσέπη με φερμουάρ. Ισοθερμικό εσωτερικό. Ρυθμιζόμενος μάντας μεταφοράς. Χωρητικότητα: 8L

RPET

Print code: N1(8), 02

Pack:1/10 - Box: 30



09\_

\_INDEX

# ICONOGRAPHY



## NEW PRODUCT

This item is a new addition to this catalogue.



## NEW COLOUR

This icon indicates that the article is presented in a new colour in this catalogue.



## NEW SIZE

Item with a new size in this catalogue. Indicates also which item it is.



## BREATHABLE TECHNICAL FABRIC

Fabrics with breathability and comfort features specific for sports activities.



## STRECH FABRIC

Fabric with elastane.



## WATERPROOF

Fabric prepared to repel water, preventing it from trespassing to the garment.



## WATER RESISTANT

Special treatment that minimizes the erosive effect of water on the fabric of the garment.



## WINDPROOF

Fabric treatment that prevents the wind trespassing to the garment.



## ADHESIVE LABEL

Vinyl label that can stick and peel off easily during the marking process.



## REMOVABLE LABEL

This label can be removed without unpicking the covered seams.



## UNISEX

Model suitable for both men and women.



## DUO CONCEPT

This article has its equivalent for the other gender.



## REVERSIBLE

Reversible garment.



## OPTIONAL POCKET

Includes an optional pocket to be added in the garment.



## HI-VIZ

Model with high-visibility properties that complies with EN 20471.



## NIGHT VISIBILITY

Model with visibility properties that complies with EN 17353.



## EN ISO 11611

Protection for use in welding



## EN ISO 11612

Fireproof protection



## PROTECTION AGAINST THERMAL

Hazards of an electric arc IEC 61482.



## EN ISO 1149-05

Electrostatic protection



## EN 14058

Protective clothing for cold environments.



## EN 343

Protection against rain.



## EN 14404

Personal protective equipment - Knee protectors for work in the kneeling position.





Protection against electrostatic discharges



Antistatic footwear



Energy absorption capacity in the heel



High insulation



Cold insulation



Resistance To contact heat



Water penetration and absorption



Slip resistant



Hydrocarbon resistant



Scuff cap



Waterproof



Ankle protection



Ladder grip



Puncture resistance



Metal free



# QUALITY & COMMITMENT



## ISO 9001: 2015

The world's most prestigious quality management standard. It certifies that our procedures are designed to ensure consistent products and services, optimizing efficiency and enhancing customer satisfaction with every delivery.



## ISO 14001: 2015

The international benchmark in environmental management. It certifies our commitment to sustainability, the reduction of ecological impact, and continuous improvement in environmental protection, meeting the highest global standards.



## ISO 45001: 2018

The highest international certification in occupational health and safety. It ensures that our organization applies the best practices to prevent risks, protect people, and create safe and healthy work environments.



## ISO 28000: 2022

A global reference standard in supply chain security, this certification recognizes our ability to identify, control, and mitigate risks – ensuring safe and reliable logistics operations worldwide.



## GOTS

Certified organic textile product. This certificate not only focuses on sustainable production but also sets standards and guidelines throughout the chain of custody of organic fibre. In addition to social and environmental requirements.



## OCS 100

The OCS label certifies both the origin of raw materials and the organic content of the finished product, ensuring full traceability of raw materials throughout the manufacturing process. Products contain more than 95% certified organic fibres.



## OCS BLENDED

The OCS label certifies both the origin of raw materials and the organic content of the finished product, ensuring full traceability of raw materials throughout the manufacturing process. Products contain more than 5% certified organic fibres.



## GRS. Certified by INTERTEK.

A certification that guarantees that the textile materials are recycled in accordance with environmental and social criteria.



## RCS

This Textile Exchange certification verifies that a product contains a mixture of recycled and non-recycled materials, ensuring full traceability of recycled materials throughout the supply chain. It guarantees that a verified percentage of the product is made from certified recycled materials.



## OEKO-TEX STANDARD 100

Certificate that ensures all environmental requirements have been met during the manufacturing process and that fabrics, dyes, and any components of the garment are free from harmful or dangerous substances.



## OEKO-TEX ORGANIC

Certification guaranteeing that textile products are made from organic materials and have been evaluated to meet strict environmental and safety standards. It ensures sustainability across the entire production chain and the absence of harmful substances. (license number 2020K0383)



## OEKO-TEX RECYCLED

Certification that verifies textile products contain a minimum required percentage of recycled materials and comply with strict sustainability and safety criteria. It ensures traceability and responsible use of recycled resources in production.



## WCA Workplace Conditions Assessment

International benchmark assessment that verifies compliance with the highest standards in labour conditions, health and safety, environment, and responsible business practices. It recognizes our global commitment to creating safe, ethical, and sustainable workplaces.



## COCACOLA BY INTERTEK

Social audit conducted by Intertek to assesses compliance with labour standards, human rights and working conditions, reinforcing globally recognized ethical practices under a methodology developed by the prestigious brand.



## AEO Authorized Economic Operator

Customs accreditation that certifies reliability as an importer/exporter, facilitating international transit with fewer inspections and faster customs clearance.



## FAIRTRADE

A global system that connects farmers and workers in producing countries with consumers and businesses worldwide – aiming to transform trade practices, improve working and living conditions, combat child labour, and protect the environment.



## SGS ZERO WASTE

Internationally recognized certification that validates our ability to recover and reuse the waste generated in our processes. It endorses exemplary environmental management aligned with the principles of circular economy and global sustainability, transforming every waste into a resource.



## MITECO y SGS VERIFICACIÓN

Carbon footprint. Independent verification by an international certification body confirming the precise calculation of our emissions and supporting real strategies to reduce our environmental impact.



## PEFC

Program that promotes sustainable forest management to achieve a social, economic, and environmental balance. The paper used in this catalogue and most of our printed materials comes from sustainably managed forests.



## REACH

European regulation designed to protect health and the environment from the risks of chemical substances. We comply with all restrictions and controls related to substances of very high concern in our products.



## PETA APPROVED VEGAN

Global certification ensuring that our products contain no animal-derived materials or practices related to animal exploitation, offering ethical and 100% vegan alternatives.



## SOCIAL INTEGRATION

A genuine commitment to the employment inclusion of people from disadvantaged groups – fully compliant with current legislation and actively promoting diverse, inclusive teams.



## ILO

Adherence to the international principles of the Geneva Labour Convention and the ILO. We ensure an ethical and responsible supply chain, fully aligned with the prohibition of child labour and any form of exploitation.



## SMETA 4 PILLARS

World-leading platform for ethical trade. It promotes audits and best practices that ensure responsible supply chains in labour rights, environmental protection, health, and business ethics.



**CERYSON**

PG\_22



# WRK FOOT \_WEAR

# REFERENCE INDEX

0105	RIVET	238	4127	TURNER	239	6691	HUSKY WOMAN	189
0106	PICK	238	4500	DABIZ	150	6703	NIVUS	92
0108	LOCK	238	5009	CARPE	204	6704	DOME	223
0365	PRIME	231	5061	SOFIA	153	6706	LUJAN	160
0400	TORMO	200	5063	SIRIO	63	6707	LUJAN WOMAN	160
0401	TORMO WOMAN	200	5067	ALMANZOR	88	6715	AMAZONAS	91
0402	TAMIL	200	5068	OXFORD WOMAN	159	6725	ARMOUR	90
0404	MONZHA	199	5072	AMERICA	224	7008	PANEL	234
0405	LEIRE	230	5073	AMERICA WOMAN	224	7019	ERIS	234
0407	BAHRAIN	191	5074	ESCOCIA	228	7033	BALDER	234
0408	BAHRAIN WOMAN	191	5079	MAKALU	220	7041	URANUS	234
0409	TAMIL WOMAN	200	5080	NEPAL	220	7069	MARLOX	243
0410	MONZHA WOMAN	199	5090	NORWAY	219	8088	VETA	239
0421	MONTMELO	199	5091	NORWAY WOMAN	219	8380	KERCUS	24
0427	IMOLA	190	5092	OSLO	208	8381	GISKAN	26
0428	IMOLA WOMAN	190	5093	OSLO WOMAN	208	8382	ULMUS	20
0430	ESTORIL	190	5094	FINLAND	219	8383	CERYSON	22
0431	ESTORIL WOMAN	190	5095	FINLAND WOMAN	219	8384	NOBOA	28
0432	ESTORIL L/S	203	5096	SAFETY	98	8385	VITINJA	16
0458	BETTER	231	5161	SOFIA L/S	154	8386	SALT	40
1048	KUGAR	237	5200	ISLAND	228	8387	PEARL	38
1070	CLASICA	206	5201	SITKA	227	8388	BRAX	30
1090	BOX	230	5202	SITKA WOMAN	227	8389	IRON	32
1095	HIMALAYA	212	5503	AIFOS	153	8390	ROCK	34
1108	YUKON	222	5504	AIFOS L/S	154	8391	LUA	36
1109	ANETO	207	5505	MOSCU WOMAN	157	8392	ONYX	14
1117	TELENO	206	5506	MOSCU	157	8393	OPAL	41
1120	MINSK	220	5507	OXFORD	159	8394	GARNET	18
1189	RICAL	241	5707	EMIN	222	8395	RUBY	18
1193	VUREN	241	6414	NEW ARTIC	212	8396	BASALT	42
1194	KUNES	243	6415	NEW ARTIC WOMAN	212	8397	BERYL	12
1195	LUCIANE	212	6416	NEW BELLAGIO	211	8400	VITARA	91
1199	NEVADA	211	6428	SIBERIA	216	8401	JIMMY	109
1204	POINTER	202	6432	ANTARTIDA	215	8402	RAPTOR	107
1217	EXTREME	202	6433	ANTARTIDA WOMAN	215	8403	ROVER	138
1218	EXTREME WOMAN	202	6435	RUDOLPH	216	8404	ROVER L/S	138
1219	SHIBA	202	6436	NEBRASKA	215	8405	EXPLORER	162
1234	SAIPAN	241	6437	NEBRASKA WOMAN	215	8406	EXPLORER WOMAN	162
1236	PATRIK	236	6438	QUEBEC	211	8407	DAILY WOMAN STRETCH	101
1248	DAGA	240	6439	ULAN	207	8408	TROOPER	118
1256	RUPER	243	6441	WOS	197	8409	TAHOE	118
1282	ISBUD	234	6502	DOGO PREMIUM	184	8410	SAMURAI	112
1354	BRUNEN	237	6503	SAMOYEDO	184	8411	EXPEDITION	112
1394	DECKER	239	6523	TECKEL	187	8412	TERRANO	115
1470	FRED	234	6532	BELICE	188	8413	MAVERICK	115
1492	PURIA	240	6554	BEAGLE	187	8414	ARMADA	117
1521	MALONY	236	6597	BALI	187	8415	BROCK	168
1526	FENATI	237	6607	CENTAURO PREMIUM	194	8416	BROCK WOMAN	168
1549	RAYAN	237	6609	PEGASO PREMIUM	194	8417	HILUX	165
1557	VORO	240	6613	FLEXAR	230	8418	HILUX WOMAN	165
1559	LARSON	240	6617	PRINCE	193	8420	VIVARO	166
1630	RAZER	238	6618	PRINCE WOMAN	193	8421	SIAN	87
1631	ROSMAL	235	6627	JAMAICA	187	9004	NANUK	235
1720	OZARK	243	6629	MONTREAL	197	9005	RINGO	91
1773	NUMAN	240	6632	AUSTRAL	196	9009	PLANET	235
1783	HOBART	236	6634	STAR WOMAN	196	9081	DARAK	242
1813	AYORA	235	6635	ESTRELLA L/S	204	9082	MACIL	130
1815	KENIA	235	6636	ESTRELLA WOMAN L/S	204	9083	ATALA	142
1838	DONKER	236	6638	STAR	196	9084	FEROX WOMAN	124
1866	DAKOTA	236	6644	PEGASO WOMAN PREMIUM	194	9085	FEROX	124
1883	OREGON	236	6646	VICTORIA	188	9086	FIBER	126
1891	PINGUX	241	6660	FOX	188	9087	CARE	129
2009	NUKKA	235	6661	FOX WOMAN	188	9088	ROCHAT	144
3990	GOLIAT	240	6681	STAFFORD	184	9090	LAGASSE	142
3991	BRICO	239	6683	CAPRI	184	9091	ARZAK	141
4075	MERLOT	241	6689	HUSKY	189	9092	MEDERI	141

9093	VACCINE WOMAN	130
9094	VACCINE	130
9097	VADEMECUM	129
9098	PANACEA	129
9100	DAILY	97
9102	PINTOR	94
9105	ALDANY	132
9106	RITZ	173
9107	HILTON	173
9108	PROTECT	98
9109	PATROL	94
9110	BONATI	231
9111	VENERA	88
9118	DAILY WOMAN	97
9123	CLASSIC	176
9124	MINI	176
9125	BENOIT	179
9126	BATALI	177
9127	DACOSTA	176
9128	RAMSAY	179
9129	DUCASSE	179
9139	BOST	179
9145	BEVERLY	171
9146	BEVERLY WOMAN	171
9200	DAILY NEXT	95
9205	DAILY STRETCH	101
9206	FONTA	106
9207	WALL	103
9250	WAITER	174
9251	WAITRESS	174
9300	NAOS	71
9301	SOAN	71
9302	POLARIS	54
9303	ANTARES	58
9304	EPSYLON	61
9305	ALTAIR	59
9306	POLARIS L/S	55
9307	DAILY HV	67
9309	ALFA	67
9310	DELTA	54
9311	POLUX	62
9312	ENIX	68
9313	PERSEI	56
9314	SPICA	58
9315	VEGA	53
9316	VEGA L/S	53
9317	TAURI	50
9318	ATRIO	50
9319	ATRIO L/S	51
9320	MERAK	61
9321	ENIX	68
9323	BETA	62
9324	FORAN	49
9325	FORAN L/S	49
9326	WARMOR	104
9327	KUTTA	87
9328	LADA	65
9400	RANGER	81
9401	DEFENDER	79
9402	SANTANA	79
9403	CRUISER	81
9404	BLAZER	83



# ALPHABETICAL INDEX\_

AIFOS	5503	153
AIFOS L/S	5504	154
ALDANY	9105	132
ALFA	9309	67
ALMANZOR	5067	88
ALTAIR	9305	59
AMAZONAS	6715	91
AMERICA	5072	224
AMERICA WOMAN	5073	224
ANETO	1109	207
ANTARES	9303	58
ANTARTIDA	6432	215
ANTARTIDA WOMAN	6433	215
ARMADA	8414	117
ARMOUR	6725	90
ARZAK	9091	141
ATALA	9083	142
ATRIO	9318	50
ATRIO L/S	9319	51
AUSTRAL	6632	196
AYORA	1813	235
BAHRAIN	0407	191
BAHRAIN WOMAN	0408	191
BALDER	7033	234
BALI	6597	187
BASALT	8396	42
BATALI	9126	177
BEAGLE	6554	187
BELICE	6532	188
BENOIT	9125	179
BERYL	8397	12
BETA	9323	62
BETTER	0458	231
BEVERLY	9145	171
BEVERLY WOMAN	9146	171
BLAZER	9404	83
BONATI	9110	231
BOST	9139	179
BOX	1090	230
BRAX	8388	30
BRICO	3991	239
BROCK	8415	168
BROCK WOMAN	8416	168
BRUNEN	1354	237
CAPRI	6683	184
CARE	9087	129
CARPE	5009	204
CENTAURO PREMIUM	6607	194
CERYSON	8383	22
CLASICA	1070	206
CLASSIC	9123	176
CRUISER	9403	81
DABIZ	4500	150
DACOSTA	9127	176
DAGA	1248	240
DAILY	9100	97
DAILY HV	9307	67
DAILY NEXT	9200	95
DAILY STRETCH	9205	101
DAILY STRETCH HV	9312	68
DAILY WOMAN	9118	97
DAILY WOMAN STRETCH	8407	101
DAKOTA	1866	236
DARAK	9081	242
DECKER	1394	239
DEFENDER	9401	79

DELTA	9310	54
DOGO PREMIUM	6502	184
DOME	6704	223
DONKER	1838	236
DUCASSE	9129	179
EMIN	5707	222
ENIX	9321	68
EPSYLON	9304	61
ERIS	7019	234
ESCOCIA	5074	228
ESTORIL	0430	190
ESTORIL L/S	0432	203
ESTORIL WOMAN	0431	190
ESTRELLA L/S	6635	204
ESTRELLA WOMAN L/S	6636	204
EXPEDITION	8411	112
EXPLORER	8405	162
EXPLORER WOMAN	8406	162
EXTREME	1217	202
EXTREME WOMAN	1218	202
FENATI	1526	237
FEROX	9085	124
FEROX WOMAN	9084	124
FIBER	9086	126
FINLAND	5094	219
FINLAND WOMAN	5095	219
FLEXAR	6613	230
FONTA	9206	106
FORAN	9324	49
FORAN L/S	9325	49
FOX	6660	188
FOX WOMAN	6661	188
FRED	1470	234
GARNET	8394	18
GISKAN	8381	26
GOLIAT	3990	240
HILTON	9107	173
HILUX	8417	165
HILUX WOMAN	8418	165
HIMALAYA	1095	212
HOBART	1783	236
HUSKY	6689	189
HUSKY WOMAN	6691	189
IMOLA	0427	190
IMOLA WOMAN	0428	190
IRON	8389	32
ISBUD	1282	234
ISLAND	5200	228
JAMAICA	6627	187
JIMMY	8401	109
KENIA	1815	235
KERCUS	8380	24
KUGAR	1048	237
KUNES	1194	243
KUTTA	9327	87
LADA	9328	65
LAGASSE	9090	142
LARSON	1559	240
LEIRE	0405	230
LOCK	0108	238
LUA	8391	36
LUCIANE	1195	212
LUJAN	6706	160
LUJAN WOMAN	6707	160
MACIL	9082	130
MAKALU	5079	220

MALONY	1521	236
MARLOX	7609	243
MAVERICK	8413	115
MEDERI	9092	141
MERAK	9320	61
MERLOT	4075	241
MINI	9124	176
MINSK	1120	220
MONTMELO	0421	199
MONTREAL	6629	197
MONZHA	0404	199
MONZHA WOMAN	0410	199
MOSCU	5506	157
MOSCU WOMAN	5505	157
NANUK	9004	235
NAOS	9300	71
NEBRASKA	6436	215
NEBRASKA WOMAN	6437	215
NEPAL	5080	220
NEVADA	1199	211
NEW ARTIC	6414	212
NEW ARTIC WOMAN	6415	212
NEW BELLAGIO	6416	211
NIVUS	6703	92
NOBOA	8384	28
NORWAY	5090	219
NORWAY WOMAN	5091	219
NUKKA	2009	235
NUMAN	1773	240
ONYX	8392	14
OPAL	8393	41
OREGON	1883	236
OSLO	5092	208
OSLO WOMAN	5093	208
OXFORD	5507	159
OXFORD WOMAN	5068	159
OZARK	1720	243
PANACEA	9098	129
PANEL	7008	234
PATRIK	1236	236
PATROL	9109	94
PEARL	8387	38
PEGASO PREMIUM	6609	194
PEGASO WOMAN PREMIUM	6644	194
PERSEI	9313	56
PICK	0106	238
PINGUX	1891	241
PINTOR	9102	94
PLANET	9009	235
POINTER	1204	202
POLARIS	9302	54
POLARIS L/S	9306	55
POLUX	9311	62
PRIME	0365	231
PRINCE	6617	193
PRINCE WOMAN	6618	193
PROTECT	9108	98
PURIA	1492	240
QUEBEC	6438	211
RAMSAY	9128	179
RANGER	9400	81
RAPTOR	8402	107
RAYAN	1549	237
RAZER	1630	238
RICAL	1189	241
RINGO	9005	91

RITZ	9106	173
RIVET	0105	238
ROCHAT	9088	144
ROCK	8390	34
ROSMAL	1631	235
ROVER	8403	138
ROVER L/S	8404	138
RUBY	8395	18
RUDOLPH	6435	216
RUPER	1256	243
SAFETY	5096	98
SAIPAN	1234	241
SALT	8386	40
SAMOYEDO	6503	184
SAMURAI	8410	112
SANTANA	9402	79
SHIBA	1219	202
SIAN	8421	87
SIBERIA	6428	216
SIRIO	5063	63
SITKA	5201	227
SITKA WOMAN	5202	227
SOAN	9301	71
SOFIA	5061	153
SOFIA L/S	5161	154
SPICA	9314	58
STAFFORD	6681	184
STAR	6638	196
STAR WOMAN	6634	196
TAHOE	8409	118
TAMIL	0402	200
TAMIL WOMAN	0409	200
TAURI	9317	50
TECKEL	6523	187
TELENO	1117	206
TERRANO	8412	115
TORMO	0400	200
TORMO WOMAN	0401	200
TROOPER	8408	118
TURNER	4127	239
ULAN	6439	207
ULMUS	8382	20
URANUS	7041	234
VACCINE	9094	130
VACCINE WOMAN	9093	130
VADEMECUM	9097	129
VEGA	9315	53
VEGA L/S	9316	53
VENERA	9111	88
VETA	8088	239
VICTORIA	6646	188
VITARA	8400	91
VITINJA	8385	16
VIVARO	8420	166
VORO	1557	240
VUREN	1193	241
WAITER	9250	174
WAITRESS	9251	174
WALL	9207	103
WARMOR	9326	104
WOS	6441	197
YUKON	1108	222



**NEW KUTA & SIAN**

PG\_87





# NEW PRODUCTS

# COLOUR CHART\_



## Fluor

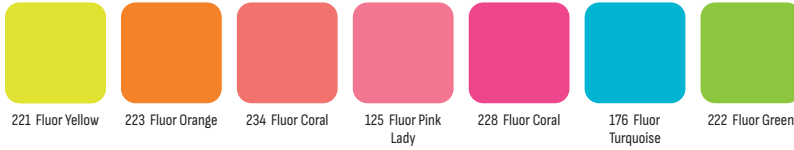

## Heather

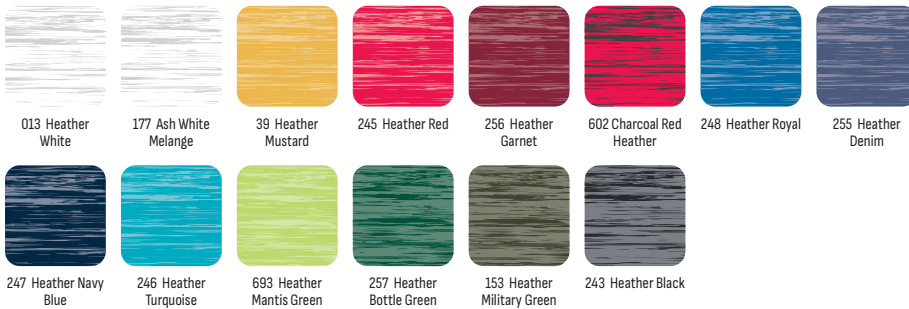

## Prints

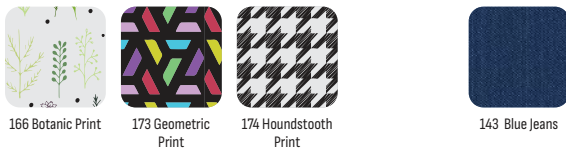

The colours shown in this catalogue are an approximate and as accurate as possible representation of the actual product colours, within the limitations of colour printing on textile materials. In addition, due to continuous product improvement and stock updates, some colours or features may change without being reflected in this document. Claims based on the colours displayed in this catalogue will not be accepted. ROLY reserves the right to change the colours of the products shown in this catalogue without prior notice.





GRAVA  
32





**PROFITEX**  
wholesale of **clothing** items